

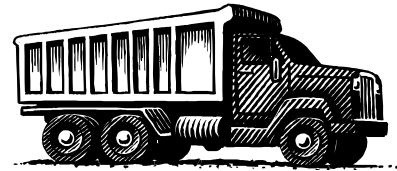

FWD System

<http://www.fwdsystem.com>

BY

ASIA IT SOLUTION CO.,LTD.

<http://www.aits.co.th>

รายละเอียดราคา FWD SYSTEM

Module	Option 1	Option 2	Option 3	Option 4	Option 5
Quotation / Cost Center	✓	✓	✓	✓	✓
Air Freight /Shipping /Transport	✓	✓	✓	✓	✓
Sea Freight/Shipping /Transport	✓	✓	✓	✓	✓
Account System	✓	✓	✓	✓	✓
Customer Tracking	+50,000 บาท			✓	✓
Warehouse/Other Service(Option)	+40,000 บาท			✓	✓
E-AWB GATEWAY (Option)	+40,000 บาท			✓	✓
Courier (Option)	+75,000 บาท/Node			✓	✓
BOI SYSTEM (Option)	25,000 บาท / Month / 1 Customer Code				
SEA FREIGHT Console Management (Option)	+70,000 บาท			✓	✓
Transfer Online Banking	+30,000 บาท / Bank				
FREE First Training	4 Day	7 Day	10 Day		
Licensed & Maintenance Service/Year	45,000	60,000	90,000		
- Free Telephone Support	Mon – Fri 9.00 – 18.00				
- Free Remote Support	Mon – Fri 9.00 – 18.00				
- On Site Emergency Case Service	4 times				
Onsite Support Service/Day	7,000 Baht				
IP/Device Limit	10	25	50	50++	
Add New IP	10,000 BAHT / 1 IP				
Price Standard (Can Not Interface)	150,000	250,000	450,000	Version Pro เท่านั้น	
Price Profession	Start 500,000 / +10,000 per Device / Licensed & MA 20%				

Remark :

- Maintenance Service ชำระหลังจากวันเริ่มระบบ 6 เดือน
- BOI SYSTEM คือ Software ที่บริหารการนำเข้า และ ส่งออก ให้กับลูกค้าของ Freight Forwarding รวมถึงการ ควบคุมวัตถุดิบ ที่ต้องนำส่งกับ BOI (สามารถใช้ได้ 1 บริษัทลูกค้า)
- การปรับปรุงโปรแกรม ราคาขึ้นอยู่กับความยากง่ายของงาน ราคา 7,000 ต่อ 1 Man Day
- กรณีต่างจังหวัด ลูกค้าจะต้องจัดหาที่พักพร้อมทั้งรับผิดชอบค่าใช้จ่ายที่เกิดขึ้นระหว่างการ ดำเนินการทั้งหมด
- Customer Tracking Service คือการให้ลูกค้าสามารถสอบถามข้อมูลผ่าน Web Site Option 1 และ 2 ถ้าต้องการใช้ต้องเพิ่ม Maintenance 30,000 บาท / ปี
- ชำระเงิน ณ วันติดตั้งโปรแกรมโปรแกรม และสามารถใช้งานได้ 1 บริษัทเท่านั้น
- ลูกค้าตรวจสอบความสามารถของโปรแกรม ก่อนการตัดสินใจซื้อ
- **Version Standard** สำหรับงานไม่ซับซ้อนมาก Interface กับ ระบบอื่น ๆ ไม่ได้ customize ได้แบบมีเงื่อนไข
- **Version Profession** ทำงาน Module ได้มากขึ้น Interface กับระบบอื่นได้ customize ได้ แต่ต้องไม่กระทบโครงสร้าง

SITE REFERENCE

- ORIENT EXPRESS CONTAINER (THAILAND) CO.,LTD.
- PROTAINER INTERNATIONAL CO.,LTD.
- TOPOCEAN CONSOLIDATION SERVICE (BANGKOK) CO.,LTD.
- D.I.F.S (THAILAND) CO.,LTD.
- I.F.S. (BANGKOK) CO.,LTD.
- SIAM AZUMA MULTI-TRANS CO., LTD.
- MAYGLOBE (THAILAND) CO.,LTD.
- GPV ASIA (THAILAND) CO.,LTD.
- ACU TRANSPORT CO.,LTD.
- ERA CORP CO.,LTD.
- SIX START WORLDWIDE CO.,LTD.
- S.P. (1990) GROUP INTER CO.,LTD.
- YAMATO UNYU (THAILAND) CO.,LTD.
- DEXTRA INDUSTRY AND TRANSPORT CO.,LTD.
- EAGLE AIR & SEA CO.,LTD.
- SAPANMAI CO.,LTD.
- K-AIR & SEA SERVICE CO.,LTD.
- I F W LOGISTICS CO.,LTD.
- PERKIN LOGISTICS CO.,LTD.
- AIR EAGLES INTERNATIONAL FREIGHT (THAILAND) CO.,LTD.
- IWA LOGISTICS CO.,LTD.
- JKL LOGISTICS CO.,LTD.
- AIPEC LOGISTICS CO.,LTD.
- SINO CONNECTION THAILAND CO.,LTD.
- SPEEDMARK TRANSPORT CO.,LTD.
- THAI KAWANISHI CO.,LTD.
- DART GLOBAL LOGISTICS CO.,LTD.
- BEST GLOBAL THAILAND CO.,LTD.
- BEST GLOBAL CO.,LTD.
- THREE-US
- UNION OCEAN CO.,LTD.
- WAN HAI LINES CO.,LTD.
- 3X LOGISTICS CO.,LTD.
- MASS TRANSPORT EXPRESS CO.,LTD.
- MASS LOG CO.,LTD.
- AMAZING LOGISTICS & SUPPLY CHAIN CO.,LTD.
- NNR GLOBAL LOGISTICS (THAILAND) CO.,LTD.
- ENTERPRISE TRANSPORT INTERNATIONAL CO.,LTD.
- SILVER LINE LOGISTICS CO.,LTD.
- GO VISION LOGISTICS CO.,LTD.
- DACHSER (THAILAND) CO.,LTD.
- WORLDWIDE LOGISTICS SERVICES (THAILAND) CO.,LTD.
- BORNEO LOGISTICS CO.,LTD.
- ICCL THAILAND CO.,LTD.
- MSE EXPRESS (THAILAND) CO.,LTD.
- WELLLINK INTERFREIGHT CO.,LTD.
- GOOD FREIGHT AND TRANSPORT CO.,LTD.
- STAR OVERSEA CO.,LTD.
- GRAND EMPORIUM LOGISTICS CO.,LTD.
- YONGSUN GLOBAL FREIGHT CO.,LTD.
- SEA AND AERO LOGISTICS CO.,LTD.
- SCAN GLOBAL LOGISTICS CO.,LTD.
- BANGKOK FREIGHT FORWARDER CO.,LTD.
- SUCCESS FREIGHT CO.,LTD.
- Leamchabang Logistic CO.,LTD.
- QUOLITY FREIGHT (แคว้นพม่า) CO.,LTD.
- ASIA SHIPPING SERVICE (THAILAND) CO.,LTD.
- LISSOM LOGISTICS CO.,LTD.
- SHIEN LOGISTICS CO.,LTD.
- UTMOST LOGITEC (THAILAND) CO.,LTD.
- UMT AOKI LOGISTICS CO.,LTD.
- GLOVEY LOGISTICS CO.,LTD.
- SENKO LOGISTICS-THAILAND CO.,LTD.
- AGI GLOBAL LOGISTICS CO.,LTD.
- CARGO FAST CO.,LTD.
- PRO3BUILD INTERNATIONAL CO.,LTD.
- GLOBAL SKY CO.,LTD.
- ERA CROP CO.,LTD.
- FREIGHT MARK LOGISTICS CO.,LTD.
- SVI CO.,LTD.
- EH UTARA THAILAND CO.,LTD.
- SEAGATE LOGISTICS CO.,LTD.
- LEO GLOBAL LOGISTICS CO.,LTD.
- HARPERS FREIGHT INTERNATIONAL AIR CARGO

FWD SYSTEM

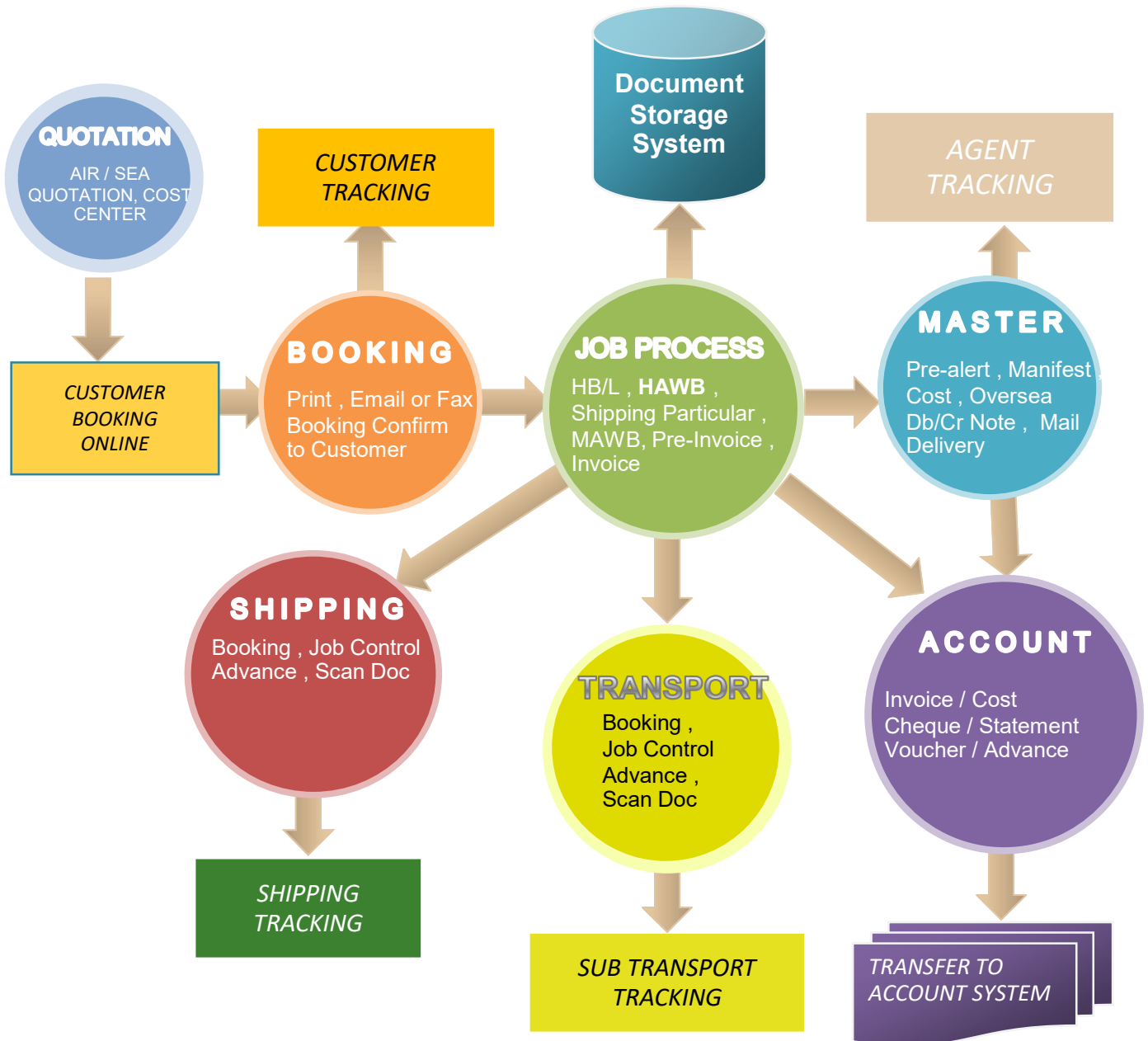

รู้จัก เอเชีย ไอที โซลูชั่น

- มีความชำนาญด้าน Web Application / Web Site / Database ต่าง ๆ เช่น PHP , ASP , MYSQL ,SQL SERVER
- ความชำนาญด้าน Hardware หรืออุปกรณ์ต่าง ๆ ด้านไอที
- ความชำนาญด้านระบบเครือข่าย Network / Internet
- ความชำนาญด้านการดูแลระบบคอมพิวเตอร์ทั้งองค์กร (IT Outsource)
- ผลงานต่าง ๆ เช่น พัฒนาระบบการจัดการส่งข้อมูลประกันภัยของสมาคม TIFFA ทั้ง Web Site และ โปรแกรมที่ใช้ Key ข้อมูลประกันภัย
- พัฒนา Web Site ของ aosthai.com , Kakutaco.com , ppsmarble.com และอื่น ๆ อีกมาก
- พัฒนาระบบจัดการงานต่าง ๆ ของ บริษัทต่าง ๆ เช่น SunWorld , Aviva , Survey และอื่น ๆ อีกมาก
- ระบบการบริหารจัดการค่าใช้จ่ายเกี่ยวกับโทรศัพท์ ทำให้ลดต้นทุนในการติดต่อสื่อสารระหว่างสาขา ต่างจังหวัด และต่างประเทศ

จุดประสงค์ของโปรแกรม

- เพิ่มศักยภาพในการทำงานให้ Freight Forwarding
- ผู้บริหารสามารถมองภาพรวมขององค์กรได้
- ลดความผิดพลาดในการทำงาน
- เพิ่มรูปแบบการแข่งขันกับบริษัทอื่น
- ลดค่าใช้จ่ายภายในองค์กร
- ฯลฯ

ความสามารถทั่วไปของโปรแกรม

- สามารถบันทึกข้อมูลเกี่ยวกับรายละเอียดของ Shipper, Consignee, Agent หรือ FWD ได้ เช่น ชื่อ ที่อยู่ เบอร์โทรศัพท์ ชื่อผู้ติดต่อ เป็นต้น
- สามารถเก็บข้อมูลชื่อ ที่อยู่ ของ Shipper, Consignee, Agent ต่าง ๆ ไว้เป็น History ได้ เพื่อนำกลับไปใช้งานในครั้งต่อไป
- สามารถยึดข้อมูลเบื้องต้นเกี่ยวกับ Customer Booking เพื่อสร้างเอกสาร Confirm ลูกค้า
- สามารถสร้างเอกสารเกี่ยวกับ B/L , Shipping Particular , พิมพ์ B/L ได้หลาย ๆ Form สามารถสร้างเอกสารเกี่ยวกับ บัญชี ได้ เช่น การออก Invoice ให้ลูกค้า , การออก Debit / Credit Note , ทำเอกสารการจ่ายเงินสายเรือ เป็นต้น
- สามารถทำการเคลียร์ยอดรายรับ-รายจ่ายกับต่างประเทศได้ ออกเอกสารให้ต่างประเทศได้
- สามารถออกรายงาน Pre – Booking, Pre – Alert , Load – Plan, Cargo – Manifest ได้
- สามารถออกรายงานต่าง ๆ ได้แก่ Booking List Report, Monthly Report, Master Control Report, Net Profit Report, Receipt & Payment Report, Balance Report

จุดเด่นของโปรแกรม

Control Management

การคัดแยกสารสามารถทำได้ในหน้าจอเดียว พร้อมทั้งบอกสถานะของแต่ละงานภายใน Shipment นั้น ๆ ด้วยการสื่อด้วยรูป สามารถทราบได้ทันทีว่าเอกสารใดยังไม่ได้ทำ

มีระบบการเตือนเมื่อเอกสารใกล้ถึงกำหนดวันปิดงาน ทำให้การทำงานสามารถทำงานได้ทันเวลาทุก shipment

Search: Manage By: Clear Date: 27/01/2011 27/01/2011 Search HAWB

Booking: 3 Pages 60 Record: 1 1 2 3 1 2

Auto Send Waiting Job Auto Complete Job

Send To Waiting List Send To Complete Shipment Manage Document Manage Memo

<input type="checkbox"/>	Edit	Cancel	Warning	Job No	Customer Book No.	PP CC	Customer Shipper Load Consignee	MAWB	Carrier Detail	Origin Destination	Volume ▽ ETD △ ▽ ETA △	HAWB	MAWB	Adv.	Pre-Inv.	Truck	Ship ping	Last Modify
<input type="checkbox"/>				HY10070002 11/11/2010 (Y-MEX)	BA10070001 (House Moving) 19/08/2009	PP	VANACHAI GROUP PUBLIC COMPANY VANACHAI GROUP PUBLIC COMPANY EDEN BUNGALOW CO.,LTD. AFC WORLDWIDE EXPRESS-CVG	217-0001 0091	THAI AIRWAYS INTL	SUVARNABHUMI AIRPORT LOS ANGELES	102.00 KGS 06/04/2010	1						asiat 13/12/10 20.49
<input type="checkbox"/>				HY10070001 01/07/2010 (Y-MEX)	BA1000007 19/08/2009	PP	ALE Heavylift and Transport ALE Heavylift and Transport	217-0001 0054		SUVARNABHUMI AIRPORT LOS ANGELES	92.00 KGS 06/04/2010	2						asiat 19/01/11 09.56
<input type="checkbox"/>				FOA2009003 26/01/2009	0800010 09/12/2008	CC	BANGKOK PRODUCE MERCHANDISING PUBLI	205-2020 8974	THAI AIRWAYS INTL 12312/06	SUVARNABHUMI AIRPORT NARITA	3000.00 KGS 27/12/2010	1						asiat 24/12/10 10.43
<input type="checkbox"/>				FOA0901007 01/01/2009	0900014 31/01/2009	PP	ACCESS TRANSPORT CORPORATION LTD. ACCESS TRANSPORT CORPORATION LTD.	145-3955 1859	ROYAL NEPAL AIRLINES TG415/19	DALAT	1000.50 KGS 18/06/2009 30/06/2009	1						asiat 24/11/10 17.56
<input type="checkbox"/>				FOA0901005 02/09/2009	0900012 31/01/2009	PP	ABB LIMITED ABB LIMITED AFC WORLDWIDE EXPRESS	145-6395 1860	ANGEL AIRLINES BG0206/22	SUVARNABHUMI AIRPORT BELFAST INTERNATIONAL	32.5 KGS 22/04/2009 29/04/2009	2						asiat 19/03/10 16.14
<input type="checkbox"/>				FOA0901004 01/01/2009	0900011 31/01/2009	CC	A.N.O IMPORT-EXPORT SERVICE CO.,LTD. UNITED ALUMINIUM INDUSTRY CO.,LTD. AFC WORLDWIDE EXPRESS	351-8522 2546	JETSTAR AIRWAYS FG158796	SUVARNABHUMI AIRPORT CABIMAS	44.00 KGS 12/08/2010 14/08/2010	3						asiat 28/12/10 21.23

User management

ระบบการจัดการผู้ใช้งานเพื่อรักษาความปลอดภัยของข้อมูล และแบ่งระดับของผู้ใช้งานตามลักษณะการทำงาน

NEW USER BACK

USER INFORMATION	
AX Code	<input type="text"/>
User Name	<input type="text"/> Status <input checked="" type="radio"/> ACTIVE <input type="radio"/> NOT ACTIVE
Password	<input type="text"/> Re Password <input type="text"/>
Full Name	<input type="text"/> Position <input type="text"/>
Telephone	<input type="text"/> Mobile <input type="text"/>
E-mail	<input type="text"/> Rows / Pages <input type="text"/> 20
Access Control	<input checked="" type="radio"/> Full Control <input type="radio"/> IP Control Fix IP <input type="text"/>
User Type	<input type="text"/> Manager <input type="checkbox"/> <small>เลือกเพื่อระบุว่าเป็น Manager ของแต่ละ User Type</small>
ใช้ " " สำหรับ IP กรณีที่มีมากกว่า 1 IP *สามารถพิมพ์ IP ที่ต้องการเป็น Group ได้ โดยระบบจะ ผลงาจากซ้ายมาขวา เช่น ต้องการให้ใช้ IP ที่รวมอยู่ที่ขึ้นต้น ด้วย 192.168 ก็พิมพ์ให้ช่องเป็น 192.168 เป็นต้น	
USER PRIVILEGES	
<input type="checkbox"/>	QUOTATION
<input type="checkbox"/>	COURIER
<input type="checkbox"/>	HOUSE MOVING
<input type="checkbox"/>	SHIPPING
<input type="checkbox"/>	AIR FREIGHT
<input type="checkbox"/>	OCEAN FREIGHT
<input type="checkbox"/>	TRANSPORT
<input type="checkbox"/>	ACCOUNT
<input type="checkbox"/>	SYSTEM CONFIG
<input type="button" value="Create"/> <input type="button" value="Cancel"/>	

จุดเด่นของโปรแกรม

User Interface

ลักษณะการใช้งานของโปรแกรมจะทำงานง่าย เนื่องจากมีการพัฒนาโปรแกรมโดยอาศัยหลักการของ Web Application ทำให้การใช้งานต่างๆ เหมือนกับการใช้งานเว็บไซต์ทั่วไป ซึ่งผู้ใช้งานรู้สึกคุ้นเคยกันดีอยู่แล้ว ทำให้รู้สึกง่ายกับการทำงาน หรือการคลิกเข้าไปจัดการเกี่ยวกับส่วนใดส่วนหนึ่งของเอกสาร อีกทั้งยังได้ใช้รูปและข้อความแทนการสื่อสารทำให้ดูสวยงามและสบายตามากขึ้น

Search: AIR SEA TRANSPORT LOCAL EXPORT IMPORT Search

Send To Complete Shipment

	Edit	Copy	Del	Print	Shipment Slip	Job No	Type	Origin Name Destination Name	Loc. Code	Receive Date	Service	Air	Sea	Trans	PIE-INV	CDST	AIR/SEA COST	DB/CR	Last Modify
<input type="checkbox"/>						HM10071003	Trans-Local		RBI BKD	24/06/2010	Domestic			Transport No: TVE 10070001 (Accept)	✗				27/09/2010 ASAIT
<input type="checkbox"/>						HM10075003	Sea-Import		RBI BKD	24/06/2010	Domestic		✗		✗	✗			01/07/2010 ASAIT
<input type="checkbox"/>						HM10075002	Sea-Import		RBI BKD	24/06/2010	Domestic		✗		✗	✗			01/07/2010 ASAIT
<input type="checkbox"/>						HM10075001	Sea-Import		RBI BKD	24/06/2010	International		✗		✗	✗		✗	28/09/2010 ASAIT
<input type="checkbox"/>						HM10074002	Air-Import		RBI BKD	24/06/2010	Domestic	✗			✗	✗			01/07/2010 ASAIT
<input type="checkbox"/>						HM10074001	Air-Import		RBI BKD	24/06/2010	Domestic	✗			✗	✗			01/07/2010 ASAIT
<input type="checkbox"/>						HM10073002	Sea-Export		RBI BKD	24/06/2010	Domestic		✗		✗	✗			01/07/2010 ASAIT

Search: Search

Approve and Send To Account

	Edit	Del	Print	Gen To Operation	MB/L	Job No.	Pay No.	Payment Name	Carrier Detail	ETD/ETA	Net total	Print Date	Cheque No	Pay Date	History Print	Status	Create Update
<input type="checkbox"/>						SHE10070001	SPN1010002				5,500.00	05/01/2011			2 [View]	✗	asat 05/01/11 11:45 asat 05/01/11 11:45
<input type="checkbox"/>						SH10070001 #FA001000 - AIR	SPN1010001		TRN	03/10/2009 03/10/2009	4,859.01	20/10/2010			1 [View]	✗	asat 20/10/10 09:51 asat 05/01/11 11:20
<input type="checkbox"/>						SHE10040003 #S100004 - SEA	SPN10060001		MAERIA DUNCAN V 74001 ASIAN FRIENDSHIP V 476125	03/10/2009 03/10/2009	3,745.00	18/06/2010			11 [View]	✗	asat 19/06/10 13:31 asat 19/06/10 13:31
<input type="checkbox"/>						SHE09080001 #S000000 - SEA	SPN10050001			03/10/2009 03/10/2009	2,000.00	26/05/2010			0	✗	asat 26/05/10 16:37 asat 26/05/10 16:37
<input type="checkbox"/>						SHE10010001 #S001004 - SEA	SPN10040001		ASIAN FANTASY V 77000 ACHM V 7492	03/10/2009 03/10/2009	1,070.00	09/04/2010			3 [View]	✗	asat 09/04/10 11:18 asat 09/04/10 11:18
<input type="checkbox"/>					CA20-ADU04-00	COS0809002	SPN1004001		FREER V 2 VESSEL V Voy 1	03/10/2009 03/10/2009	3,766.40	06/04/2010			2 [View]	✗	asat 06/04/10 14:51 asat 06/04/10 14:51

Search: Search

Send To Receipt For Invoice Return For Operation Gen DL Account --Select Department-- --Select Status--

Print Invoice [#S0010001:DL:ADU04:ADU04:ASAIT](#)

	Edit	Del	View Invoice	Send Mail	GL	Manage	Job No.	Inv No. Pre-Inv No.	Inv. Date Due Date Billing Date Cheque Date	Master B/L or MAWB	Carrier Detail	ETD/ETA	Receipt Name	Net Total	History Print	Is Inv. Bill + S	Send To Account	Create Update
<input type="checkbox"/>							HY10070001	#HY10070001	15/07/2010 28/09/2010	217-0001-0054		06/04/2010		6,457.84	36 [View]	✗		asat 19/07/10 20:20 asat 02/10/10 15:33
<input type="checkbox"/>							000007	#PNV10000001	21/07/2009 12/07/2009	#H1254004		10/02/2009 26/05/2009		605.00	7 [View]	✗		asat 31/07/10 09:55 asat 02/10/10 15:34
<input type="checkbox"/>							FS100014	#PNV1000001	21/01/2011 28/02/2011	02917418		25/01/2010		10,700.00	0	✗		asat 21/01/11 14:29 asat 25/01/11 14:29
<input type="checkbox"/>							FS100014	#PNV1000002	21/01/2011 28/02/2011	02917418		25/01/2010		1,605.00	0	✗		asat 21/01/11 14:30 asat 25/01/11 14:30
<input type="checkbox"/>							FA0510007		06/04/2010 06/04/2010	001-0001-0010		25/10/2010 26/02/2010		8,986.35	4 [View]	✗		asat 06/04/10 10:36 asat 06/04/10 10:36
<input type="checkbox"/>							FA0804001	INV-10030001	05/03/2010 12/03/2009	015-9990-8197		13/02/2009 15/02/2009		1,284.00	123 [View]			asat 09/03/10 14:47 asat 30/11/10 21:59

จุดเด่นของโปรแกรม

■ Communication Management

ระบบจะมีส่วนของการแจ้งเอกสารต่าง ๆ ผ่านทางหน้าจอการทำงานด้วย กรณีที่พนักงานแต่ละแผนก ต้องการแจ้งให้อีกแผนกหนึ่งทราบเกี่ยวกับเรื่องการเปลี่ยนแปลงข้อความ หรือรายละเอียดของ Shipment นั้น ๆ

OPTIMIZE DATABASE : FREIGHT_DEXTRA		
TABLE NAME	SIZE (KB)	REDUCE (KB)
	3.43	0
	3.148	0
	2.066	0
	1	0
	2.184	0
	29.078	0
	8.434	0
	10.406	0
	53.992	0
	2.77	0
	2.568	0
	2.406	0
	2.078	0
	10.422	0
	3.461	0
	2.773	0

■ Database Management

มีระบบการจัดการฐานข้อมูลที่ดี เนื่องจากถ้าข้อมูลส่วนใดไม่ได้มีการใช้งานนานกว่าที่กำหนด ระบบจะทำการย้ายข้อมูลเหล่านั้นไปเก็บอีกที่หนึ่งเพื่อลดภาระเรื่องการเก็บข้อมูลที่ไม่จำเป็นไว้ในระบบมากเกินไป ทำให้ฐานข้อมูลใหญ่เกินกว่าความจำเป็น และหากต้องการเก็บข้อมูลให้เป็นระบบมากขึ้นเมื่อการทำงานครบปีแล้วสามารถเก็บข้อมูลของเอกสารเหล่านั้นแยกไปต่างหากได้ Shipment ต่าง ๆ จะได้ไม่ค้างอยู่ในระบบที่กำลังจะทำงานปีถัดไป

■ Multi Form

ในหนึ่งบริษัททำงาน หากมีฟอร์มสำหรับใช้งานมากกว่า 1 ฟอร์ม สามารถกำหนดค่าฟอร์มต่าง ๆ เหล่านั้นไว้ล่วงหน้าได้ เมื่อถึงเวลาที่จะต้องออกเอกสารของฟอร์มนั้น สามารถเลือกฟอร์มนั้น ๆ ได้ทันที

Edit	Copy	Del	Scan Form	BL Form Name	Print Copy	Print Original
				ACU-TRANSPORT	acu01_c.php	acu01_p.php
				TOP LINE	acu02_c.php	acu02_p.php
				UNIPAC	acu03_c.php	acu03_p.php
				AFI	acu04_c.php	acu04_p.php
				BRILLIANT	acu05_c.php	acu05_p.php
				AMERICA PACIFIC	acu06_c.php	acu06_p.php

จุดเด่นของโปรแกรม

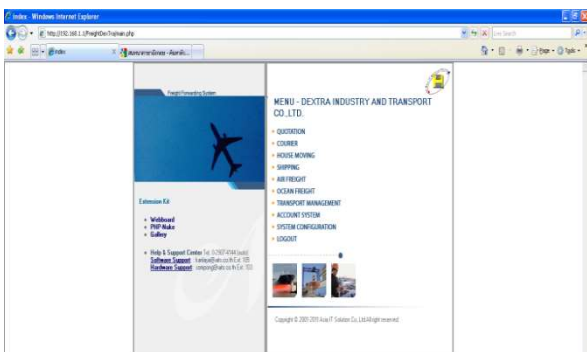

■ Online around the World

สามารถ Online Program ผ่านระบบ Internet ได้ ซึ่งมีคุณลักษณะเป็นแบบ Web Site ทำให้สามารถใช้ได้ทุกที่ทั่วโลก

■ Document Management

เรามีระบบการจัดเก็บเอกสารในรูปแบบของฐานข้อมูล ซึ่งปัจจุบันนี้เน้นว่ามีความจำเป็นมาก ทำให้ไม่ต้องเก็บเอกสารตัวจริงไว้ภายในสำนักงาน หรือเข้าพื้นที่เพื่อจัดเก็บเอกสารตัวจริง ทำให้ลดค่าใช้จ่ายลงได้มาก อีกทั้งการเก็บเอกสารในรูปแบบของฐานข้อมูล สามารถค้นหาเอกสารได้ง่าย สะดวกและรวดเร็วมากขึ้น ไม่เสียเวลาในการค้นหาเอกสารอีกด้วย

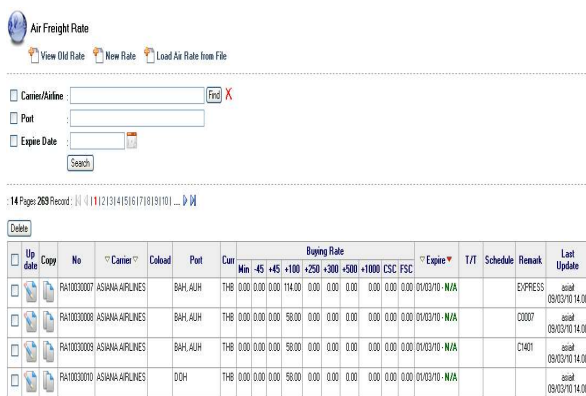

■ Freight Rate Management

เป็นระบบที่ใช้จัดการเกี่ยวกับราคาซื้อ (Buying) หรือราคาขาย (Selling) ของ Freight

■ Boss Monitor

สำหรับผู้บริหาร สามารถติดตาม ตรวจสอบ Shipment ต่าง ๆ ได้ สามารถดูรายงานสรุปต่าง ๆ ได้แก่ รายงานสรุปยอดรายรับรายจ่าย กำไร-ขาดทุน ตามช่วงเวลาที่ต้องการ

- สามารถสร้างเอกสารเพื่อส่ง Mail หรือแฟกซ์เอกสารผ่านโปรแกรมได้ทันที โดยไม่ต้องเดินไปที่เครื่อง Fax หรือ ดึงข้อมูลไปเพื่อไป Attach mail อีกครั้ง

จุดเด่นของโปรแกรม

■ Price List / Quotation Management

สามารถสืบรายละเอียดของ Price List หรือ Quotation ไว้ในระบบได้ เมื่อมีการทำรับหรือจ่าย สามารถดึงข้อมูลที่สืบไว้มาใช้งานได้ทันที โดยไม่ต้องสืบข้อมูลใหม่อีกครั้ง

■ Vessel Schedule

สามารถสืบตารางการเดินเรือไว้ล่วงหน้าได้ (ถ้ามี) ในการทำเอกสารสามารถเลือกจาก Schedule ได้ทันที

Search: Search [Show All]

Delete

<input type="checkbox"/>	Update	Port	Destination Port	▽ Feeder △	▽ Vessel △	▽ Last △	▽ ETD △	ETA	Carrier
<input type="checkbox"/>			ALGIERS ALGERIA	HARI BHUM V.S251	APL MUMBAI V.E202	31/01/2007	10/02/2007	03/02/2007	037

Rows / Page : 10 Show

■ Container Management

เป็นตัวคอยจัดการเกี่ยวกับตัวตู้คอนเทนเนอร์ สามารถจัดการเกี่ยวกับจำนวนสินค้าที่เข้าตู้ และที่สำคัญสามารถใส่รูปภาพเกี่ยวกับตู้คอนเทนเนอร์ได้

Containers Close

Search: Ref No: Search

Close	Complete	Edit	Picture	Ref No	Container No	Seal	HBL	Load No.	Shipper	Cy/Cfs	Package	CY		CFS		
												Cy Date	RtnN Date	Cfs Date	Diff.	
				TOB07020005	POCU0600603	ML-TH0470285	BKKLAX702004	1	Shipper Name	CY						
				TOB07020006	POCU0210110	ML-TH0470286	BKKLAX702005	1		CY						
				TOB07020001	PONU1684500	ML-TH0464453	BKKLAX702001	1		CY						
				"	"	"	BKKLAX702001/A	2		CY						
				"	OCLU1471478	ML-TH0470287	BKKLAX702001	1		CY						

จุดเด่นของโปรแกรม

■ Shipping Management

- ❑ Booking Confirm : สำหรับ Confirm สินค้ากับ ลูกค้า
- ❑ Shipping Advised : เอกสารที่ชี้แจงให้ลูกค้าหรือเมืองนอกทราบ
- ❑ Quotation : สร้างใบเสนอราคา (ไม่ใช่ Proposal)
- ❑ Advance : ใบเบิกจ่ายเงินสด ของพนักงาน
- ❑ Payment : ใบจ่ายเงินของบัญชี ทำจ่ายค่าใช้จ่ายต่าง ๆ
- ❑ Invoice : เอกสารการเรียกเก็บเงินของบัญชี ว่าต้องเรียกเก็บเงินค่าอะไร จำนวน

■ Report : Shipping Management

- ❑ DRAFT INVOICE COVER SHEET
- ❑ DEPOSIT REPORT
- ❑ DUTY REPORT
- ❑ OUTSTANDING CASH ADV. REPORT
- ❑ CASH ADVANCE & INVOICE CONTROL
- ❑ PROFIT & LOSS SUMMARY REPORT

จุดเด่นของโปรแกรม

■ Transport Management

สามารถสืบข้อมูลใบสั่งงานรถ มีตารางการซ่อมบำรุงรถแต่ละคัน ทำใบแจ้งซ่อมได้ สามารถแจ้งเตือนได้ว่าประกันรถใกล้หมดอายุหรือยัง สามารถ manage รถได้ว่าเพียงพอมั๊ย ถ้าไม่เพียงพอจะได้ใช้ sub contact ทำใบแจ้งหนี้เก็บเงินลูกค้า ทำใบเบิกเงินล่วงหน้าได้

Edit	Del	Shipment slip	Domestic	Delivery Note	Detail	Job No.	Join No.	Cp/Cl's	Customer	Receipt	Loading	Return	Pre-Inv.	Adv.	Cost	POD	Sale name	Create/Update
						TVE11020001 18/02/2011 Export			FAST FRENCH ASIATIC SERVICE									asat 05/01/20 asat 13/01/20
						TVE11010002 05/02/2011 Export												asat 05/01/20 asat 05/01/20

■ Report : Transport Management

- ❑ TRIP SUMMARY ดู การใช้งานของรถ รวมทั้งค่าใช้จ่ายที่เกิดขึ้น
- ❑ TRANSPORTATION LOGBOOK รายละเอียดจะคล้ายกับ Trip Summary แต่จะมี รายละเอียดของรถเพิ่ม ได้แก่ รายละเอียดเกี่ยวกับสถานที่รับส่งสินค้า ใครเป็นคนจัดการ เป็นขาเข้าหรือขาออก
- ❑ INCOME & EXPENSE STATEMENT ใช้สรุป profit ในแต่ละเดือนของ รถแต่ละคัน สามารถพิมพ์ออกมาเป็น excel ได้ เพื่อความสะดวกในการนำไปใช้งานต่อ
- ❑ PURCHASE RECORD รายงานสรุปเกี่ยวกับการสั่งซื้อของทั้งหมดที่เกี่ยวกับรถ ในแต่ละเดือน หรือ สัปดาห์ สามารถระบุเวลาที่ต้องการดูรายงานได้

Form & Report

FWD System

Arrival Notice Form

Arrival Notice		TO:		
SHIPPER <i>ผู้ส่งออก Shipper</i>	ATTN : B/L NO			
		VESSEL & VOY NO. SINAR SOLO V.254		
CONSIGNEE <i>ผู้รับส่ง Consignee</i>	PLACE OF RECEIPT SINGAPORE			
		PORT OF LOADING SINGAPORE		
NOTIFY SAME AS CONSIGNEE	PORT OF DISCHARGE BANGKOK , THAILAND			
		PLACE OF DELIVERY BANGKOK , THAILAND		
Container no/Seal no. Marks and Numbers	No.of cntr or pkgs.	Description of goods	Gross weight (Kgs)	Measurement (M3)
<i>Said to contain</i>				
EXPERT AND QUALITY CO. LTD 1-10	11 PLTS (441 CTNS)	PLASTIC PRINTED SHEET IN ROLL LAMINATED PRINTED SHEET IN ROLL	12,885.85	25.0100
CONTAINER NO. : ILSU2021148/20'				
(ELEVEN PLTS (441 CTNS) ONLY)				
** FREIGHT PREPAID **				
VESSEL	SINAR SOLO V.254	<i>* CY *</i>		
B/L CHANGED BE	SILKBKK0601445	** SURRENDER **		
ETA	23-Aug-2006	- ETA ON 23 AUG, 06 (14.00)		
SHED NO.	13 T.2	- D/O PLEASE CHECK ON 23 AUG, 06 (14.00)		
If you have any require pls do not hesitate to contact us.				
Best Regards. / Admin				
30-Jan-2007				
Cnee. / K.Namchai				
Shpg. / K.Prapat, K.Sumol				

Amend Form

To :
From :
Date : 30/01/2007 10:00:23
Subject : **AMENDMENT OF CONSIGNEE**

ATTENTION OF : KHUN : RUT

WE WOULD VERY MUCH APPRECIATE IF YOU COULD KINDLY AMEND THE CONSIGNEE(S) AND DESCRIPTION IN YOUR MANIFEST AS FOLLOWS

MB/L NO. IST-BKK-1046

VESSEL : YM SKY V.648 / XETHA BHUM V.681N * เปิดตู้ขาโกดัง *****
FROM : SINGAPORE , SINGAPORE

MARKS AND NO.	NO. OF PAGES	DESCRIPTION	WEIGHT AND MEAS.
	<u>2 PALLETS</u>	FILTER	G.W. 103.00 KGS. MEA 3,500 CBM.

CONSIGNEE :

TOTAL 2 PALLETS / GW. 103.00 KGS / 3.500 M3
CONTAINER NO.

WE HEREBY UNDERTAKE TO HOLD YOU FREE FROM ALL CLAIMS AND CONSEQUENCES WHICH WE ARISE FROM YOUR ACTION AS PER OUR REQUEST.

THANK YOU FOR YOUP KIND ASSISTANCE ON THIS MATTER

YOURS SINCERELY

THIS IS AN ELECTRONIC FORM SIGNATURE IS NOT ATTACHED

Delivery Form

To :
cc :
From :
Date : 30/01/2007 09:58:22
Subject : **RECEIPT OF DELIVERY ORDER ON BEHALF OF CONSIGNEE**
Ship Name :

ATTENTION OF : KHUN : KHWAN

WE HEREBY REQUEST YOU TO RELEASE THE FOLLOWING DELIVERY ORDER ON BEHALF OF
OUT CLIENTS

AGENT : TECHNOTRANS SA

"XETHA BHUM V.681N" ***** เปิดตู้เข้าโกดัง *****

ETA : 31/01/2007 , SHED : TPT 10
CONTAINER NO.
EX. 0.00

B/L NO.	SURRENDER	CNEE
1. 001		
2. 002		

WE HEREBY HOLD YOU HARMLESS IN YOUR SO DOING, AND AGREE THAT THE D/O WILL BE IN
OUR RESPONSIBILITY

THANK YOU FOR YOUR KIND ASSISTANCE ON THIS MATTER

YOURS SINCERELY

THIS IS AN ELECTRONIC FORM SIGNATURE IS NOT ATTACHED

Shipping Particular Form

Shipper & address ชื่อที่อยู่ Shipper		Logo ที่อยู่ บริษัท เบอร์โทร บริษัท		
Consignee ชื่อที่อยู่ Consignee				
Notify address				
Feeder vessel	Place of receipt	SHIPPING PARTICULARS Booking No :		
Ocean vessel	Port of loading			
Port of discharge	Place of delivery	Freight & charge payable at	Number of original B/L & copies	
Marks & nos.	Quantity & kind of packages	Description of goods	Gross weight (KGS)	Measurement (CBM)
CONTAINER NO.				
SIGNATURE : Administrator DATE : 27/01/2011				

Invoice Form

INVOICE

INVOICE TO :
ADDRESS :

SHIPPER :
CONSIGNEE :
FLIGHT NO. :
DEPARTURE :
DESTINATION :
CUS INV. :
DELIVERY PLACE :

COMMODITY : AEROFLEX RUBBER INSULATION TUBE
QUANTITY : 1 CARTONS
HAWB NO : ADS7410251

MAWB NO : 807-0001 0010

PRE-INV. NO :
DATE : 06 APRIL 2010
TERM : 15 DAY
DUE DATE : 06 APRIL 2010
JOB NO : FA09120127

ETD : 25 FEBRUARY 2010
ETA :
PO. NO. : bb
DELIVERY DATE : 25/11/2010 Time: 15:44
G.W. : 155.00 KGS
C.W. : 250.00 KGS
AIR FREIGHT : EXPORT

DESCRIPTION	RATE	CURR.	QTY.	UNIT	EXCH	NON VAT	AMOUNT
DUTY FEE	3,500.00	THB	1	SET	-	-	3,500.00
CLEARANCE	4,805.00	THB	1	SET	-	-	4,805.00

(มีค ตก ยกเว้น E. & O.E.)

TOTAL :	-	8,305.00
TOTAL AMOUNT :		8,305.00
VAT 7 % :		581.35
TOTAL AMOUNT :		8,886.35
WITH HOLDING TAX:		-
GRAND TOTAL :		<u>8,886.35</u>

(EIGHT THOUSAND EIGHT HUNDRED EIGHTY SIX BAHT AND THIRTY FIVE STANG)

ผู้รับวางบิล Bill Collector
Date ____ / ____ / ____

Received Cheque/Date
Date ____ / ____ / ____

Administrator
ผู้มีอำนาจลงนาม Authorized Signature
Date 06 / 04 / 2010

Receipt Voucher Form

RECEIPT VOUCHER		No. 9999P		
Received From :		Date : JANUARY 30 , 2007		
Cash : <input type="checkbox"/>		<input type="checkbox"/> Document Attached		
Bank : _____		<input type="checkbox"/> Receipt		
Cheque No. : _____	Date : _____	<input type="checkbox"/> Others		
Particulars	Quantity	Exchange Rate	Amount (Baht)	
			Advance	With Tax
CFS CHARGE	75.00 X 25.034 CBMS			1,877.55
THC	100.00 X 25.034 CBMS			2,503.40
B/L FEE	500.00 X 1			500.00
Invoice No. : EAA701/124			Total :	4,880.95
HB/L : BKTHM 25069			Vat 7 % :	341.67
			WithHolding Tax :	(48.81)
FIVE THOUSAND ONE HUNDRED SEVENTY THREE AND EIGHTY ONE			Amount :	5,173.81
<hr/> <div style="display: flex; justify-content: space-between; width: 100%;"> Prepared By Received By Authorized By Accountable By Checked By </div>				

Transaction Slip Form

TRANSACTION SLIP

TO : ชื่อที่อยู่ เจ้าหนี้

PAYMENT NO : 5001-087FA
DATE : 19 JANUARY 2007

SHIPPER : LCL
VESSEL : YANTRA BHUM V.611S / APL SCOTLAND V.152E
PORT OF LOADING : BANGKOK , THAILAND
DESTINATION : LOS ANGELES , USA
QUANTITY : 5.680 CBM / 1x20' / 1,611.27 KGS / 20 CARTONS
B/L NO : BKLAR 25067 , BKLAR 25068
CONTAINER NO : TRLU1852863

REF NO : 9998P
MB/L : MNT/PAC-LRD810701004J
ETD : 14 JANUARY 2007
ETA : 11 FEBRUARY 2007
SEA FREIGHT : OUTBOUND

Particular	Quantity	Exchange Rate	Amount (Baht)
FREIGHT CHARGE	USD 106 X 5.644 CBM	@ 36.040	21,561.44
AMS LILING FEE	USD 25 X 2x	@ 36.040	1,802.00

	Total :	23,363.44
	Vat 7 % :	1,635.44
	Total Exclusive of Vat :	24,998.88
W/H Tax 1.00 % (23,363.44 = 233.63)	WithHolding Tax :	233.63
	Grand Total :	24,765.25

(TWENTY FOUR THOUSAND SEVEN HUNDRED SIXTY FIVE BAHT AND TWENTY FIVE STANG)

_____ Approved	_____ Book Keeper	_____ Book Keeper	_____ Controller
___/___/___	___/___/___	___/___/___	___/___/___

Payment Voucher Form

PAYMENT VOUCHER

No. MNT/PAC-LRD810701004J

Pay To :

Date : JANUARY 30 , 2007

Cash :

Document Attached

Bank : _____

Receipt

Cheque No. : _____ Date : _____

Others

Particulars	Quantity	Exchange Rate	Amount (Baht)	
			Advance	With Tax
FREIGHT CHARGE	USD 106.00 X 5.644 CBM	36.040		21,561.44
AMS LILING FEE	USD 25.00 X 2x	36.040		1,802.00
Payment No. : 5001-087FA			Total :	23,363.44
Ref No : 9998P			Vat 7 % :	1,635.44
			WithHolding Tax :	(233.63)
TWENTY FOUR THOUSAND SEVEN HUNDRED SIXTY FIVE AND TWENTY FIVE			Amount :	24,765.25

Code	Name	Debit	Credit
	เงิน	24,765.25	23,363.44
	Holding Tax	233.63	
	Vat		1,635.44
		24,998.88	24,998.88

Prepared By

Received By

Authorized By

Accountable By

Checked By

Debit / Credit Note

CREDIT NOTE

OCEAN FREIGHT (EXPORT)

MESSRS : **พื้ฉฉฉ**
ADDRESS : **พื้ฉฉฉ Agent**

CN NO : 0001P
DATE : 25/01/2007

LINE : OOCL THAILAND
PORT OF RECEIPT : BANGKOK , THAILAND
DELIVERY : NOVEDRATE , ITALY
VESSEL : KOTA RANCAK V.RCK094/BUNGA PELANGI V.58W03
QUANTITY : 1x40' , 20 PALLETS
CONTAINER NO : OOLU5256292

REF NO : 0001P
ETD : JANUARY 20 , 2007
ETA : FEBRUARY 18 , 2007
MB/L# : OOLU3012640710

HB/L#	DETAIL				REVENUE		COST	
					PREPAID (USD)	COLLECT (USD)	PREPAID (USD)	COLLECT (USD)
BKNOV 25073	FREIGHT CHARGE CAF BAF				2,474.80		1,800.00 154.80 470.00	
AGENT	CNEE PAID IN	COMM / AGENT FEE	PROFIT SHARE					
			(%)	(USD)				
พื้ฉฉฉ Agent			50.00%	25.00				
			50.00%	25.00				
			100.00%	50.00	2,474.80		2,424.80	
					TOTAL	USD 25.00		

Authorized Signature

Shipment Slip (Detail)

SHIPMENT SLIP (SEA)

SEA FREIGHT EXPORT

27/01/2011

REFERENCE : FS110005 MASTER BL: _____ EXC. RATE : _____

AGENT : _____

CUSTOMER : _____ CONTACT : _____

SHIPPER : _____ CONSIGNEE : _____

CARRIER : _____ ETD : _____ ETA : 12/01/2011

PORT OF LOADING : BANGKOK , THAILAND PLACE OF DELIVERY: _____

FEEDER & VOY : _____ VESSEL & VOY : _____

VOLUME : 1x20' DC SERVICE TERM : _____

ACTUAL MEA : _____ CHARGE MEA : _____

COMMODITY : _____ GROSS WEIGHT : _____

QUANTITY : _____

CONT./SEAL : _____

DETAIL	REVENUE					COST				
	WHT	VAT	AMOUNT	USD		WHT	VAT	AMOUNT	USD	
				PP	CC				PP	CC
AMENDMENT FEE		21.00	300.00							
SEAFREIGHT CHARGE						350.00	5,000.00			
ADMINISTRATION FEE (YTC)						420.00	6,000.00			
ค่าธรรมเนียมขนส่งสินค้า						350.00	5,000.00			
APPLY RETURN DOCUMENT		490.00	7,000.00		200.00					
AMENDMENT OF CONSIGNEE NAME (R/A)		140.00	2,000.00		57.14					
TOTAL		651.00	9,300.00		257.14		1,120.00	16,000.00		

Print By : (27/01/2011 10:01:24)

TOTAL REVENUE : 9,300.00
 TOTAL COST : 16,000.00
 GROSS PROFIT : (6,700.00)

C/S	SHIPPING	SALES	ACCOUNT	DIRECTOR
Date.....	Date.....	Date.....	Date.....	Date.....

Shipment Slip (Type)

SEA FREIGHT EXPORT		SHIPMENT SLIP (SEA)		27/01/2011
REFERENCE	: FS110005	MASTER BL:	EXC. RATE :	
AGENT	:			
CUSTOMER	:	CONTACT	:	
SHIPPER	:	CONSIGNEE	:	
CARRIER	:	ETD	:	ETA : 12/01/2011
PORT OF LOADING	: BANGKOK , THAILAND	PLACE OF DELIVERY:	:	
FEEDER & VOY	:	VESSEL & VOY	:	
VOLUME	: 1x20' DC	SERVICE TERM	:	
ACTUAL MEA.	:	CHARGE MEA.	:	
COMMODITY	:	GROSS WEIGHT	:	
QUANTITY	:			
CONT./SEAL	:			

REVENUE	QTY	UNIT	RATE	CURR.	EXCH	RECEIVED FROM	USD	BAHT
AMENDMENT FEE	1.00		300.00	THB	-	AASHIRWAD INTER...	-	300.00
TOTAL			LOCAL AMT = 300.00				0.00	300.00

COST	QTY	UNIT	RATE	CURR.	EXCH	PAID TO	USD	BAHT
SEAFREIGHT CHARGE	1.00	20' DC	5,000.00	THB	-	TCA	-	5,000.00
ADMINISTRATION FEE (YTC)	1.00		6,000.00	THB	-	TCA	-	6,000.00
ค่าธรรมเนียมขนส่งสินค้า	1.00		5,000.00	THB	-	TCA	-	5,000.00
TOTAL			LOCAL AMT = 16,000.00				0.00	16,000.00

DR/CR	TYPE	QTY	UNIT	RATE	CURR.	R/C/A	FROM/TO	USD	BAHT
APPLY RETURN DOCUMENT	PP	1.00		200.00	USD	R	A&V SHIPPING/GUA...	-	7,000.00
AMENDMENT OF CONSIGNEE NAME (R/A)	PP	1.00	20' DC	2,000.00		R	ACU/SFO	-	2,000.00
TOTAL			AMOUNT DEBIT					257.14	9,000.00
			AMOUNT CREDIT					0.00	0.00
			TOTAL AMOUNT					257.14	9,000.00

PROFIT & LOSS SUMMARY	TOTAL (USD)	TOTAL (BAHT)	TOTAL (AMT)
TOTAL REVENUE	0.00	300.00	300.00
TOTAL COST	0.00	16,000.00	16,000.00
GROSS PROFIT (LOSS)	0.00	(15,700.00)	(15,700.00)
TOTAL DEBIT/CREDIT NOTE	257.14	9,000.00	9,000.00
NET PROFIT (LOSS)	257.14	(6,700.00)	(6,700.00)

C/S	SHIPPING	SALES	ACCOUNT	DIRECTOR
Date.....	Date.....	Date.....	Date.....	Date.....

Pre-Booking Report

PRE BOOKING							PAGES : 1
REFERENCE NO : TOB07030003		FEEDER :		SHIPPING LINE : MAERSK LINE		ETD : 02/03/2007	
TYPE OF CNTR # : 5x40' HQ		VESSEL : MAERSK KYRENIA , V.0704		MASTER B/L :		ETA : 30/03/2007	
NO	HBL	S/ SHIPPER C/ CONSIGNEE	DESCRIPTION OF GOODS	NO OF PACKAGES	WEIGHT (KGS)	MEAS (CBM)	
1		S/ C/	FURNITURE				

Pre-alert Report

TO :		DATE : 30-Jan-2007				
ATTN. : WILLIAM WANG		PAGES: 1-4				
PRE-ALERT FOR						
VSL & VOY : MAERSK KARACHI V.0702		ETD : 02-Feb-2007				
SHPG LINE : MAERSK LINE		ETA : 20-Feb-2007				
POL/POD : LAEM CHABANG , THAILAND / LOS ANGELES, CA , USA		TTL : 1 X 40'				
CNTR NO :						
OB/L NO	HB/L NO	SHIPPER	CONSIGNEE	CTNS	KGS	MEA
	BKKLAX702008					
REF NO. TOB07020010						
PLS NOTE ATTACHED DOCUMENTS.						
BEST REGARDS. ASIAIT						
FAX: 001-562-267-6329						

Cargo Manifest Form

CARGO MANIFEST						PAGES : 1
BOOKING NO : TOB07020010	PORT OF LOADING :	SHIPPING LINE :	FEEDER :			ETA : 02/02/2007
TYPE OF CNTR # : 1x40'	PORT OF DISCHARGE :	MASTER B/L :	VESSEL :			ETA : 20/02/2007
CNTR/SEAL : MSKU8352703/ML-TH0458868						
S/ SHIPPER	C/ CONSIGNEE	MARK & NUMBER	DESCRIPTION OF GOODS	NO OF PACKAGES	WEIGHT (KGS)	MEAS (CBM)
BKKLAX702008						
S/		SAFECARE TM LATEX EXAMONATION GLOVES PRODUCT OF THAILAND	2,216,000 PCS. 1)LATEX EXAMINATION GLOVES-LIGHTLY POWDERED 510 (K) NUMBER K891300 1,008 CARTONS (2,016,000 PCS.)	1,208 CARTONS	14,577.80	
C/		SAFECARE TM POLYMER POWDER-FREE LATEX EXAMINATION GLOVES PRODUCT OF THAILAND	2)LATEX EXAMINATION GLOVES-POLYMER COATED POWDER FREE (TEXTURE) 510 (K) NUMBER K040408			
N/			H : 4015.19.05.10 P.O.NO.0031 LOT NO. DDI-1002007-01 DATED : JANUARY 29, 2007			
				REGISTRATION NUMBER : 8040818	<u>HB/L SURRENDER IN BANGKOK</u>	
				DEVICE LISTING : A924601		
				1,208 CARTONS 14,577.80		

Load Plan Form

CONTAINER LOAD PLAN						PAGES : 1	
BOOKING NO : 9998P	FEEDER : YANTRA BHUM V.811S	ETA : 14/01/2007	PORT OF LOADING : THAILAND	PORT OF DESTINATION : TEXAS			
TYPE OF CNTR # : 1x20'	VESSEL : APL SCOTLAND V.152E	ETA : 11/02/2007	PORT OF DISCHARGE : USA				
CNTR/SEAL :							
NO	HL	S/ SHIPPER C/ CONSIGNEE	MARK & NUMBER	NO OF PACKAGES	DESCRIPTION OF GOODS	WEIGHT (KGS)	MEAS (CBM)
1	BKLR 25067	S/ C/		4.00 CARTONS	APROX 22,207 YARDS OF FABRIC	303.240	1.00000
<u>ORIGINAL</u>							
2	BKLR 25088	S/ C/		16.00 CARTONS	APROX 15,300 YARDS OF FABRIC	1,308.030	4.68000
<u>ORIGINAL</u>							
				20.00 CARTONS		1,611.270	5.68000

Booking List Report

BOOKING REPORT

Search Condition

Import/Export : All Export Import Shipment Type : All FCL LCL
 Date Status : Booking Date
 DATE : 01 January 2011 - 22 January 2011
 Report For : Camer Find X **เงื่อนไขการออกรายงาน**
 Destination : Find X
 Feeder : Find X Voy : V. Vessel : Find X Voy : V.
 Booking Status : Booking Booking Cancel Job Control Job Cancel Job Complete
 NOT SEARCH FOR DATE (If select this option , May be used several minutes.)

BOOKING REPORT

NO.	ETD	CARRIER	AGENT	BOOKING	LINE	LOCAL CUSTOMER	CUSTOMER	FEEDER V.	DISCHARGE ETA	DESTINATION ETA	20'	20'RF	40'	40'HQ	40'RF	LC	CS
	ETA	COLOAD	AGENT REF.	BOOKING DATE	M/BL	OVERSEA CUSTOMER	CUSTOMER PID	VESSEL V.	DISCHARGE PORT	DESTINATION PORT							See Name
CARRIER:																	
1				15/04/2010					28/04/2010	BANGKOK, THAILAND	0.00	0.00	0.00	0.00	0.00	0.00	
2				18/02/2010							0.00	0.00	0.00	0.00	0.00	0.00	
3				16/02/2010							0.00	0.00	0.00	0.00	0.00	0.00	

Monthly Report

Report Condition

Booking Type : FCL Import/Export : Export
 Job for Month : Month Year (การค้นหาลำดับ Option นี้จะมีผลให้ การค้นหาจาก ETD/ETA ไม่มีผลโดยอัตโนมัติ)
 ETD : 31 January 2010 - 24 January 2011
 Report For : SHIPPER ACCESS TRANSPORT CORPORATION LTD.
 Discharge Port : Find X **เงื่อนไขการออกรายงาน**
 Booking Status : Booking Booking Cancel Job Control Job Cancel Job Complete
 NOT SHOW PROFIT
 NOT SEARCH FOR DATE [Clear Report]

PERFORMANCE REPORT (OCEAN FREIGHT) , 31/01/2010 - 24/01/2011

REPORT FOR SHIPPER

Job No	Imp/Exp	A/C	Im No PO No	Stuffing Date	Feeder Vessel	ETD ETA	Port	LC	20'	20'RF	40'	40'RF	40'HQ	45'	Income	Expense	OB/CR	Profit
SHIPPER NAME : ACCESS TRANSPORT CORPORATION LTD.																		
FS00005	EX			20/05/2010	EIER DADITY V.1111 EIER DEVELOP V.2222	24/05/10 23/06/10	BOSTON					1			9,400.00	4,000.00	5,635.00	-11,035.00
G00008	EX				FABIAN SCHULTE V.175970 REGINA MAERSK V.740012	11/03/10 22/12/09	CHICAGO		1		1				3,300.00	2,894.028		-45.897
								TOTAL	0.000	1	0	2	0	0	12,700.00	6,894.028	5,635.00	11,450.897
								NET TOTAL	0.000	1	0	2	0	0	12,700.00	6,894.028	5,635.00	11,450.897

Monthly Report For Destination Port

Search Condition

Import/Export : All Export Import Shipment Type : All FCL LCL

Date Status : Booking Date

DATE : 01 January 2011 - 26 January 2011

Report For : Carrier [Find X] **เงื่อนไขการออกรายงาน**

Destination : [Find X]

Feeder : [Find X] Voy : V. [Find X] Vessel : [Find X] Voy : V. [Find X]

Booking Status : Booking Booking Cancel Job Control Job Cancel Job Complete

NOT SEARCH FOR DATE (If select this option , May be used several minutes.)

[Search]

BOOKING REPORT FOR BOOKING DATE (01/01/2008 - 26/01/2011)

NO.	ETD	CARRIER	AGENT	BOOKING	LINER	LOCAL CUSTOMER	CUSTOMER	FEEDER V.	DISCHARGE ETA	DESTINATION ETA	20'	20'	40'	40'	40'	LCL	CS
ETA	COLOAD	AGENT REF.	BOOKING DATE	M-B/L	OVERSEA CUSTOMER	CUSTOMER P/O	VESSEL V.	DISCHARGE PORT	DESTINATION PORT								Sale Name
CARRIER:																	
15	05/08/	WAN HAI-1	AERO TRANSPORT	03/08/2009	MP1482543	AKW/OPD/BKK			05/08/2009		1.00	0.00	0.00	0.00	0.00	0.00	
											Total: 1.00 0.00 0.00 0.00 0.00 0.00						
CARRIER:																	
16	05/02/	CMA CGM	BASIC SHIPPING USA INC	04/02/2009	2.7TH	ADITYA 08LA/OPD/BKK	FEI HE/V.1234	WAN PHUC V.4569	05/02/2009		0.00	0.00	0.00	0.00	0.00	3.35	
											Total: 0.00 0.00 0.00 0.00 0.00 0.00 3.35						

Print Report to Excel

BOOKING REPORT
ETD : 01/01/2008 - 26/01/2011 , JOB STATUS: BOOKING CANCEL

NO.	ETD	Carrier	Agent	Booking #	Liner booking	Local Customer	Customer I/V	Feeder V	Discharge ETA	Destination ETA	20'	20'	40'	40'	40'	LCL	CS
ETA	Coload	Agent Ref	Booking Date	M-B/L #	Oversea Customer	Customer P/O	Vessel V	Discharge Port	Destination Port								Sale Name
CARRIER:																	
1	29/04/2009		A&V SHIPPING/SHENZHEN	1		ACCENT MANUFACTUR/OPD			29/04/2009	BANGKOK, THAILAND							
2				18/01/2008		A-1 PRODUCE/OPD/BKK											
3				800004		BEE KING											
4	20/02/2008			800015	LCHK131610	BEE KING		KUO CHANG V.3435	02/02/2008								
5	02/03/2008			23/02/2008		A-1 PRODUCE/OPD/BKK		ARABIAN EXPRESS/V.800									
6	01/08/2008			800006		APPAREL AVENUE/OPD/BKK		AMNBUM	31/08/2008								
7	31/08/2008			03/04/2008		2.AAZLAX/USA		ACK PLUMERIA		KURAND-MUNJAN, AFGHANISTAN							
7	19/01/2011		HOTWAY/TPE	BE10120001	0236969666	A.B.C ASIA FRIGHT			19/01/2011	HABERGY, WUX, BELGIUM					1		33.000
											TOTAL: 1 33.000						

Profit & Volume Report

PERFORMANCE REPORT (OCEAN FREIGHT)

Report Condition

Booking Type : Import/Export :

Job for Month : Month Year (การค้นหาลำดับ Option นี้จะมีผลให้ การค้นหาจาก ETD/ETA ไม่มีผลโดยอัตโนมัติ)

ETD/ETA : Day Month Year - Day Month Year

Report For : CARRIER

Discharge Port : Find X

Booking Status : Booking Booking Cancel Job Control Job Cancel Job Complete

NOT SHOW PROFIT

Search NOT SEARCH FOR DATE [Clear Report]

เงื่อนไขการออกรายงาน

PERFORMANCE REPORT (OCEAN FREIGHT)

REPORT FOR CARRIER

Job No.	Imp/Exp	A/C	Inv No PO No	Stuffing Date	Feeder Vessel	ETD ETA	Port	LCL	20'	20'RF	40'	40'RF	40'HQ	45'	Income	Expense	DB/CR	Profit
CARRIER NAME : EMIRATES																		
FS09090001	EX					10/08/09 18/08/09	SAFFREY		1							4,500.00	18,644.34	14,144.34
TOTAL								0.000	1	0	0	0	0	0	0.00	4,500.00	18,644.34	14,144.34

Profit & Volume Report Detail

Report Condition

Booking Type : Import/Export :

Job for Month : Month Year (การค้นหาลำดับ Option นี้จะมีผลให้ การค้นหาจาก ETD/ETA ไม่มีผลโดยอัตโนมัติ)

ETD/ETA : 01 January 2010 - 24 January 2011

Report For : SHIPPER

Discharge Port : Find X

Booking Status : Booking Booking Cancel Job Control Job Cancel Job Complete

NOT SHOW PROFIT

Search NOT SEARCH FOR DATE [Clear Report]

เงื่อนไขการออกรายงาน

PERFORMANCE REPORT (OCEAN FREIGHT), 01/01/2010 - 24/01/2011

REPORT FOR SHIPPER

Job No.	Imp/Exp	A/C	Inv No PO No	Stuffing Date	Feeder Vessel	ETD ETA	Port	LCL	20'	20'RF	40'	40'RF	40'HQ	45'	Income	Expense	DB/CR	Profit
SHIPPER NAME : ADITYA BIRLA CHEMICALS (THAILAND)																		
FS100008	EX		PP0280145		PHUKET BRIDGE V.267N MOL PRECISION	24/06/10 06/07/10	LOS ALAMOS		1						15,400.78		22,376.5707	37,777.3507
FS100008	EX		PP0280145		PHUKET BRIDGE V.267N MOL PRECISION	24/06/10 06/07/10	LOS ALAMOS		1						15,400.78		22,376.5707	37,777.3507
TOTAL								0.000	2	0	0	0	0	0	30,801.56	0.00	44,753.1413	75,554.7013

Carrier & Agent Master Report

Search Condition

Import/Export : Import Export

ETD/ETA : 01 January 2006 - 26 January 2011

NOT SEARCH FOR DATE (If select this option , May be used several minutes.)

CARRIER & AGENT MASTER REPORT ETA : 01/01/2006 - 26/01/2011

#	Carrier Name	Detail	Total MB/L	#	Carrier Name	Detail	Total MB/L
1		PP = 5, CC = 0	5	1		PP = 4, CC = 0	4
2		PP = 2, CC = 1	3	2		PP = 1, CC = 1	2
3		PP = 0, CC = 1	1	3		PP = 1, CC = 0	1
4		PP = 1, CC = 0	1	4		PP = 1, CC = 0	1
5		PP = 1, CC = 0	1	5		PP = 1, CC = 1	2
6		PP = 0, CC = 1	1	6		PP = 1, CC = 0	1
				7		PP = 0, CC = 1	1

Carrier Lifting Report

Search Condition

Import/Export : All Export Import
 Shipment Type : All FCL LCL
 ETD : 01 January 2008 - 26 January 2011
 Carrier Name : ++ Select Carrier ++
 Booking Status : Booking Booking Cancel Job Control Job Cancel Job Complete
 NOT SEARCH FOR DATE (If select this option , May be used several minutes.)

CARRIER LIFTING REPORT

Job No.	Master B/L	Booking No	Shipper	ETD	ETA	20'	20' RF	40'	40' HQ	40' RF	LCL
CARRIER :: Carrier Name											
FS100002/30001			Shipper Name	24/06/2010	09/07/2010	1.00	0.00	0.00	0.00	0.00	48.25
FS100008				24/06/2010	09/07/2010	1.00	0.00	0.00	0.00	0.00	0.00
FS100009				24/06/2010	09/07/2010	1.00	0.00	1.00	0.00	0.00	0.00
G00001	M1000002			03/02/2009	28/02/2009	1.00	0.00	0.00	0.00	0.00	0.00
OC09080001	DECL00145M			01/04/2009	05/08/2009	1.00	0.00	0.00	0.00	0.00	0.00
OC09110003	MIF148254358			23/12/2009	18/11/2009	1.00	0.00	0.00	0.00	0.00	0.00
TOTAL						6.00	0.00	1.00	0.00	0.00	48.25
CARRIER :: Carrier Name											
FOS0810001	MAS0001000212	MAR4578858	Shipper Name	25/08/2009	29/09/2009	0.00	0.00	0.00	0.00	1.00	0.00
FOS0901001	CA20-ACU04-DD	CA20-ACU04-DD		11/12/2009	17/12/2009	0.00	0.00	0.00	0.00	0.00	3.25
FS090011	MBS7454562	CA20-ACU01-PP		11/03/2010	30/12/2008	1.00	1.00	2.00	0.00	0.00	0.00
FS09080001				26/08/2009	30/10/2009	0.00	0.00	0.00	0.00	0.00	1.256
FS09120003/T	22222			02/10/2009	30/10/2009	0.00	0.00	0.00	0.00	0.00	0.00
EST001											
FS100003	DER745855	TS100002		04/02/2009	27/02/2009	1.00	0.00	0.00	0.00	0.00	3.00
FS100004	MA54512	RE74100125		11/03/2010	29/12/2008	1.00	0.00	0.00	0.00	0.00	0.00
FS100010				03/01/2010	29/01/2010	1.00	0.00	0.00	0.00	0.00	0.00
FS110002				01/12/2010	21/12/2010	0.00	0.00	0.00	0.00	0.00	0.00
G00008	MBS7454562	CA20-ACU01-PP	11/03/2010	29/12/2008	1.00	0.00	0.00	0.00	0.00	0.00	
OC09110002			03/11/2009	02/12/2009	1.00	0.00	0.00	0.00	0.00	0.00	
TOTAL						6.00	1.00	2.00	0.00	4.00	4.506
CARRIER :: Carrier Name											
FS09110002			Shipper Name	10/02/2009	28/01/2009	2.00	0.00	0.00	0.00	0.00	0.00
G00007	MB12546964	999,888		10/02/2009	28/01/2009	1.00	0.00	1.00	0.00	0.00	0.00
TOTAL						3.00	0.00	1.00	0.00	0.00	0.00
CARRIER :: TCA - TEST CARRIER											
FS090005	MA410025556			01/05/2010	31/05/2009	1.00	0.00	0.00	0.00	0.00	0.00
TOTAL						1.00	0.00	0.00	0.00	0.00	0.00

Agent Report

Search Condition

All Export Import
 All Active End

ETD : 01 January 2011 - 26 January 2011

Agent : ++ Select Agent ++

Destination : NOT SEARCH FOR DATE (If select this option , May be used several minutes.)

Search Result : Import (Sea) All Shipment Summary By ETA Date 01/01/2010 - 26/01/2011

MB/L No.	Agent Ref.	ETD	Discharge ETA	Destination ETA	Shipper	20'	20' RF	40'	40' HQ	40' RF
HB/L No.	Packages	Unit	Discharge Port	Destination Port	Consignee	Notify Party				
AGENT :										
CARRIER :										
VESSEL / FEEDER : FAS PROVENCE V.5500 / X-PRESS PADMA V.2536										
NYK50107412570		24/07/2010	26/07/2010	26/07/2010		1	0	2	0	0
TOTAL : MB/L = 1						HB/L = 0				
1						0 2 0 0				
AGENT :										
CARRIER :										
VESSEL / FEEDER : GREENWICH BRIDGE / ASIA OPAL										
ABCD		07/07/2010	26/07/2010	09/08/2010		1	0	0	0	0
TOTAL : MB/L = 1						HB/L = 0				
1						0 0 0 0				

Sea Freight Import/Export List

Search Condition

All Export Import
 Shipment Type : All FCL LCL

Date Status : Booking Date

DATE : 01 January 2010 - 24 January 2011

Report For : Carrier NOT SEARCH FOR DATE (If select this option , May be used several minutes.)

Destination :

Feeder : Voy: V. Vessel : Voy: V.

Booking Status : Booking Booking Cancel Job Control Job Cancel Job Complete

เงื่อนไขการออกรายงาน

BOOKING REPORT FOR BOOKING DATE (01/01/2009 - 26/01/2011)

NO.	ETD	CARRIER	AGENT	BOOKING	LINE	LOCAL CUSTOMER	CUSTOMER	FEEDER V.	DISCHARGE ETA	DESTINATION ETA	20'	20' RF	40'	40' HQ	40' RF	LCL	CS Name
	ETA	COLOAD	AGENT REF.	BOOKING DATE	MB/L	OVERSEA CUSTOMER	CUSTOMER R.P.O.	VESSEL V.	DISCHARGE PORT	DESTINATION PORT							Site Name
CARRIER : carrier name																	
1	29/04/2		ABV SHOPPING/SHEIKHEN	26/04/2009					29/04/2009	BANGKOK, THAILAND	0.00	0.00	0.00	0.00	0.00		
2	19/01/2		HOTWAY/TPE	08/12/2009	02365656				19/01/2011	HARBURG, VLK	1.00	0.00	0.00	0.00	0.00	33.00	
											Total : 1.00 0.00 0.00 0.00 0.00 33.00						
CARRIER : carrier name																	
3	29/09/2	HAPAG		08/09/2009	V9135652				31/10/2009	TORONTO, OH, UNITED STATES	1.00	0.00	0.00	0.00	0.00		
4	27/02/2	HAPAG LLOYD	CLARDON SHIPPING SERVICE (LLC)	22/01/2009	TS108002		PP229814		27/02/2009	LAS VEGAS, NM, UNITED STATES	1.00	0.00	0.00	0.00	3.00	0.00	
5	02/11/2	HAPAG	CLARDON / DUBAI	23/07/2009	MP148254			FABIAN MERKUR STAR/V.442	02/12/2009	BANGKOK, THAILAND	1.00	0.00	0.00	0.00	0.00	0.00	
											Total : 3.00 0.00 0.00 0.00 3.00 0.00						

Statement Report

STATEMENT REPORT

Report Condition

Date : 01 January 2011 - 22 January 2011

Type : ALL AGENT CUSTOMER FREIGHT CONSIGNEE OTHER

Name : [ALL NAME]

เงื่อนไขการออกรายงาน

Sort By : STATEMENT NAME Group Data for Sort By

Status : In o/p process List for statement List for clearing Statement complete

[Clear Report]

STATEMENT REPORT (01/01/2011 - 26/01/2011)

#	DB/CR No	Ove Ref No	Date	Type	Name	Statement No	Statement Date	Clearing No	Clearing Date	Total DB	Total CR	Net DB/CR	Status	
1			14/01/2011	AGENT						50.00	0.00	50.00 DB	In o/p process	
2			15/01/2011	AGENT						22,470.00	0.00	22,470.00 DB	In o/p process	
3			20/01/2011	AGENT						0.00	205.00	205.00 CR	In o/p process	
4			12/01/2011	AGENT						200.00	0.00	200.00 DB	In o/p process	
5	CN11010002		21/01/2011	AGENT		D/11010005	21/01/2011	CR11010003	21/01/2011	0.00	200.00	200.00 CR	Statement complete	
6	DN11010003		19/01/2011	AGENT		D/11010002	19/01/2011	CR11010001	19/01/2011	2,250.00	0.00	2,250.00 DB	Statement complete	
7			12/01/2011	AGENT						2,140.00	0.00	2,140.00 DB	In o/p process	
8			15/01/2011	AGENT						0.00	80.00	80.00 CR	In o/p process	
9			04/01/2011	AGENT						0.00	0.00	0.00 DB	In o/p process	
10			10/01/2011	AGENT						700.00	0.00	700.00 DB	In o/p process	
11			10/01/2011	AGENT						728.00	0.00	728.00 DB	In o/p process	
12		555555	10/01/2011	AGENT						0.00	128.00	128.00 CR	In o/p process	
13		454544	10/01/2011	AGENT						0.00	700.00	700.00 CR	In o/p process	
14	DN11010002		12/01/2011	AGENT		D/11010001	13/01/2011			200.00	0.00	200.00 DB	List for clearing	
15			24/01/2011	AGENT						125.00	0.00	125.00 DB	In o/p process	
16			18/01/2011	AGENT						1,106.00	0.00	1,106.00 DB	In o/p process	
17			18/01/2011	AGENT						0.00	1,120.00	1,120.00 CR	In o/p process	
18			19/01/2011	AGENT						3,000.00	0.00	3,000.00 DB	In o/p process	
19	CN11010001		04/01/2011	AGENT						0.00	207.00	207.00 CR	List for statement	
20	DN11010001		11/01/2011	AGENT						150.00	0.00	150.00 DB	List for statement	
21			24/01/2011	AGENT						7,402.50	0.00	7,402.50 DB	In o/p process	
22	CR11010001		13/01/2011	AGENT						0.00	1,000.00	1,000.00 CR	List for statement	
										Total:	40,515.50	3,640.00	36,875.50 DB	
										Total Amount:	40,515.50	3,640.00	36,875.50 DB	

Air Freight Export List Report

AIR FREIGHT EXPORT LIST

Report Condition

ETD : 01 January 2010 - 24 January 2011

Shipper Type : Customer Freight Forwarder

Shipper Name : Find X

เงื่อนไขการออกรายงาน

Destination : Find X

AIR FREIGHT EXPORT LIST FOR (01/01/2008 - 26/01/2011)

Job No.	A/C	Inv.No.	Volume	Actual Weight	Charge Weight	Airline/Flight	POD	ETD/ETA
FOA0810001	Agent &	EA0902/0001	10000.00	3500	10,000 (V)	IRAQI AIRWAYS FL-7406	SUVARNABHUMI AIRPORT	2008/10/17 2008/10/18
FOA0811001		INV0811002		100	120	CATHAY PACIFIC AIRWAYS		2008/10/18 2009/01/30
FOA0901006	Consignee Name	INV52120002	33.17	21.4	33.17 (V)	ANGEL AIRLINES AB1226/22	BELFAST INTERNATIONAL, UNITED KINGDOM	2009/04/21
FOA0901005				25.00	32.5	32.5	ANGEL AIRLINES BG0206/22	SUVARNABHUMI AIRPORT BELFAST INTERNATIONAL, UNITED KINGDOM
FA09070001		INV52110001	665.34	1000	1,000	CHINA YUNNAN AIRLINES TG415/19	SUVARNABHUMI AIRPORT	2009/06/18 2009/06/19
FOA0901007		INV52120001	0.10	1000	1,000.50	ROYAL NEPAL AIRLINES TG415/19	BARCELONA DALAT, VIET NAM	2009/06/18 2009/06/19
FOA0901001		EA0904/0001	21.88	25	25	AJR CHINA AF0141	SUVARNABHUMI AIRPORT LOS ANGELES, UNITED STATES	2009/08/24 2009/08/25

Air Freight Import List

Report Condition

Booking Type :

ETA : 01 January 2009 - 24 January 2011

Customer Type : Consignee/Customer Freight Forwarder

Customer Name : Find X

เงื่อนไขการออกรายงาน

Destination : Find X

AIR FREIGHT IMPORT LIST FOR (01/01/2009 - 24/01/2011)

Job No.	A/C	Inv.No.	Volume Weight	Actual Weight	Charge Weight	Airline/Flight	ETD/ETA	POD
FA0904001	Agent &			70	77.04	TRANSMILE AIR TH154315	SEA PLANE BASE SUVARNABHUMI AIRPORT	2009/02/10 2009/02/19
FA0901008	Consignee Name			2500	2,500.00	CHINA YUNNAN AIRLINES DG12312/12	LOS ANGELES	2009/02/03 2009/02/28

Booking Report

Search Condition

Import/Export : All Export Import
 Date Status : Booking Date
 Date : 01 January 2011 - 26 January 2011
 Booking Status : Job Control Job Complete
 Customer Type : Consignee/Customer Freight Forwarder
 Customer Name : Find X
 Destination : Find X
 NOT SEARCH FOR DATE (If select this option , May be used several minutes.)

เงื่อนไขการออกรายงาน

BOOKING LIST REPORT FOR AIR BOOKING DATE (01/01/2010 - 26/01/2011)

NO.	JOB NO.	SHIPPER NAME	HAWB	INVOICE NO.	AIRLINE	BOOKING DATE	PICKUP DATE	PORT OF LOAD	PORT OF DESTINATION	FINAL DESTINATION	PACKAGES	ACTUAL	CHARGE	CS NAME
	JOB DATE	CONSIGNEE	MAWB	F/O NO.	FLIGHT	CLEAR DATE	STOCK BY	ETD	ETA	ETA FBIAL				SALE
1	FA10010002	Shipper & Consignee Name	554-9852 0012		KOREAN AIR	29/01/2010	A & SHIPPING	SEOUL , KOREA			0.00	0.00	0.00	kanlaya
2	FA10040001		442-558 3974		THAI AIRWAYS INTL TG-359174	01/04/2010	DEXTRA	19/08/2010	20/08/2010		0.00	0.00	0.00	wichien
3	FA10040003		111-1111 1111		THAI AIRWAYS INTL	26/04/2010	A & SHIPPING	SUVARNAHUMI	BOSTON U.S.A.		15.00	3.00	3.00	kanlaya
4	FA10060001				THAI AIR ASIA CO., LTD.	03/06/2010		SUVARNAHUMI AIRPORT , THAILAND	HONG KONG , HONG KONG	HONG KONG , HONG KONG	1.00	50.00	50.00	
	03/06/2010		456-7745 1001		1754470		DEXTRA	03/06/2010	04/06/2010	10/06/2010	CARTONS			pansak

Performance Report Air Freight

Report Condition

Booking Type : **Import/Export** :
Job for Month : (การค้นหาคด้วย Option นี้จะมีผลให้ การค้นหาคจาก ETD/ETA ไม่มีผลโดยอัตโนมัติ)
ETD/ETA : 01 January 2011 - 26 January 2011
Report For :
Destination : X เงื่อนไขการออกรายงาน
Booking Status : Booking Booking Cancel Job Control Job Cancel Job Complete
 NOT SHOW PROFIT
 NOT SEARCH FOR DATE

PERFORMANCE REPOR (AIR FREIGHT) - Shipment By Profit (THB) , 01/01/2010 - 26/01/2011

REPORT FOR CONSIGNEE																
LOT/SHIPMENT	OBL_MAWB	HB/L,HAWB	SUB AWB	ETDETA	PORT	AGENT	VOLUM					PP/CC	Revenue	Cost	NetProfit	Clear
							20'	40'	45'	M3	Weight					
CONSIGNEE NAME : 101 TEA,INC.																
FA10040003	111-1111 1111			17/11/2010	BOS	2.ARAB/KUWAIT				0.00	2.500	PP	1,000.00	3,296.00	-2,296.00	
FA10060001	456-7745 1001			03/06/2010 04/06/2010	HKG	2.ARAB/KUWAIT				0.00	41.670	PP	30,500.00		30,500.00	
FA10060002	456-7745 1001			03/06/2010 04/06/2010	HKG	2.ARAB/KUWAIT				0.00	166.670	PP	66,000.40		66,000.40	
FA10110004	217-3125 8695									0.00		PP				
FOA0901004	351-8522 2546			12/08/2010 14/08/2010	CBS	2.ARAB/KUWAIT				0.00	43.750	CC	1,434.58	4,875.00	-3,440.42	
SUB TOTAL											254.59		98,934.98	8,171.00	90,763.98	
CONSIGNEE NAME : 3C SPICES 'N FLAVOURS																
FA09120127	807-0001 0010			25/02/2010 26/02/2010	BFS	ACTIVE/HKG				0.00	100.000	PP	8,305.00	5,000.00	3,305.00	
SUB TOTAL											100.00		8,305.00	5,000.00	3,305.00	

Performance Report (Total) Air Freight

Report Condition

Booking Type : Import/Export :
 Job for Month : Month Year (การค้นหาคำรวม Option นี้จะมีผลให้ การค้นหาจาก ETD/ETA ไม่มีผลโดยอัตโนมัติ)
 ETD/ETA : 01 January 2011 - 26 January 2011
 Report For :
 Destination : Find X เงื่อนไขการออกรายงาน
 NOT SHOW PROFIT
 NOT SEARCH FOR DATE

PERFORMANCE REPOR , 31/01/2010 - 26/01/2011

REPORT FOR CUSTOMER

No	Customer Name	CMB	WGT	ADVANCE			REVENUE	COST	Profit	
				FREIGHT	OTHER	DUTY&TAX				
1	Customer Name		25.010				205,784.50	21,238.00	184,546.50	
2		8.000	83.330				5,100.00	12,762.50	1,746.64	
3		2.860	476.400				8,100.00	10,680.00	8,170.00	
4		0.260	43.750				1,434.58	4,875.00	-3,440.42	
5										
6				88.750				11,000.00	*****	-632.3072
7			0.020	2.500				1,000.00	3,296.00	-2,296.00
8			0.880	146.670						
9			0.600	100.000				8,305.00	5,000.00	3,305.00
10										
11									5,300.00	-5,300.00
12			1.000	166.670				66,000.40		66,000.40
13			0.250	41.670				30,500.00		30,500.00
14									2,262.00	-2,262.00

Sea Freight Import

Search Condition

Import/Export : All Export Import

Shipment Type : All FCL LCL

Date Status : Booking Date

DATE : 01 January 2011 - 26 January 2011

Report For : Carrier Find X

Destination : Find X

Feeder : Find X Voy: V.

Vessel : Find X Voy: V.

Booking Status : Booking Booking Cancel Job Control Job Cancel Job Complete

NOT SEARCH FOR DATE (If select this option, May be used several minutes.)

Search

เงื่อนไขการออกรายงาน

BOOKING REPORT FOR ETA (01/01/2008 - 26/01/2011)

NO.	ETD	CARRIER	AGENT	BOOKING	LINER BOOKING	LOCAL CUSTOMER	CUSTOMER	FEEDER V.	DISCHARGE ETA	DESTINATION ETA	20'	20' RF	40'	40' RF	LCL	CS Name
ETA	COLOAD	AGENT REF.	BOOKING DATE	M-B/L	OVERSEA CUSTOMER	CUSTOMER P/O	VESSEL V.	DISCHARGE PORT	DESTINATION PORT							Sale Name
CARRIER :																
1	29/04/2009		ASV	1					29/04/2009		0.00	0.00	0.00	0.00	0.00	
				28/04/2009		ACCENT			BANGKOK							
											Total :	0.00	0.00	0.00	0.00	0.00
CARRIER :																
2	03/11/2009	HAPAG	CLARSON / DUBAI	1	MP148254358-1	2.7TH INT'L		PASSAN	02/12/2009	02/12/2009	1.00	0.00	0.00	0.00	0.00	
	02/12/2009			23/07/2009	MP148254358-1	AMPRO/OPD/BAK		MERKUR	BANGKOK	BANGKOK, THAILAND						
											Total :	1.00	0.00	0.00	0.00	0.00
CARRIER :																
3	05/08/2009	WAN HAI-1	AERO	1					05/08/2009		1.00	0.00	0.00	0.00	0.00	
				03/08/2009	MP148254358	AKN/OPD/BAK			BANGKOK							
											Total :	1.00	0.00	0.00	0.00	0.00
CARRIER :																
4	05/02/2009	CMA CGM	BASIC SHIPPING	F90010		2.7TH		FEI ME V.1234	05/02/2009		0.00	0.00	0.00	0.00	0.00	3.35
				04/02/2009		ADITYA BIRLA/OPD/BAK		VAN	BANGKOK							
											Total :	0.00	0.00	0.00	0.00	3.35

Sale Performance Report (Detail)

Report Condition

Job for Month : Month Year (การค้นหาคด้วย Option นี้จะมีผลให้ การค้นหาจาก Date ไม่มีผลโดยอัตโนมัติ)

Date : 01 January 2009 - 26 January 2011

Sales Name : wichen (WICHIE THANAUNTAKIT) SHOW DETAIL

[Clear Report]

SALES PERFORMANCE REPORT (DETAIL) (01/01/2009 - 26/01/2011)

AE : Air Freight Export , AI : Air Freight Import , OE : Ocean Freight Export , OI : Ocean Freight Import , SE : Shipping Export , SI : Shipping Import , TP : Transport , OT : Other

#	Job No	Type	Customer	ETD	ETA	Carrier	Org Port	Des Port	Income	Expense	Profit
Sell Name											
1	FA09120127	AE	Customer Name	25/02/10	26/02/10	AK - THAI AIR ASIA CO., LTD.	SUVARNAHUMI AIRPORT	BELFAST INTERNATIONAL	8,305.00	5,000.00	3,305.00
2	G00007	OE		10/02/09	28/01/09	OOCL	BANG RAK	FORT DODGE, IA	36,027.01	39,690.01	(3,663.00)
3	G00001	OE		03/02/09	28/02/09		BANGKOK	LOS ANGELES, CA	23,762.50	3,520.30	20,242.20
4	TVE10030005	TP									
5	TVE09110001	TP									
6	HY10070002	OT		06/04/10			SUVARNAHUMI AIRPORT	LOS ANGELES	19,450.00	17,703.36	1,746.64
7	HY10070001	OT		06/04/10			SUVARNAHUMI AIRPORT	LOS ANGELES	11,650.00	14,892.31	(3,242.31)
8	FA10040001	OT		19/08/10	20/08/10	TG - THAI AIRWAYS INT'L				5,300.00	(5,300.00)
TOTAL 8 Job									99,194.51	86,105.98	13,088.53

Job Report (Sea Freight)

JOB REPORT

Search Condition

Import/Export : All Export Import

Job Status : All Active End

ETD : 01 January 2010 - 26 January 2011 เงื่อนไขการออกรายงาน

NOT SEARCH FOR DATE (If select this option , May be used several minutes.)

JOB REPORT ETD : 01/01/2010 - 26/01/2011

#	Scac Code	Carrier Name	ETD	Total MB/L	Total HB/L	20'	20' RF	40'	40' HQ	40' RF	
1			24/06/2010	1	4	1		1			
2	HLCU		03/01/2010	1							
			11/03/2010	2	2	1					
3	TCA	Carrier Name	01/05/2010	1	2						
4	HJSC		03/06/2010	1	2	1					
5	HDMU		07/07/2010	1		1					
6	EVG		24/05/2010	1	1				1		
7	CA20		02/06/2010	1							
8			18/10/2010	1	1	1			1		
9			24/07/2010	1		1			2		
Total :				11	12	6	0	5	0	0	

Performance Report (Sea Freight)

PERFORMANCE REPORT (OCEAN FREIGHT)

Report Condition

Booking Type : **Import/Export** :
Job for Month : (การค้นหาคด้วย Option นี้จะมีผลให้ การค้นหาจาก ETD/ETA ไม่มีผลโดยอัตโนมัติ)
ETD/ETA : -
Report For :
Discharge Port :
Booking Status : Booking Booking Cancel Job Control Job Cancel Job Complete
 NOT SHOW PROFIT
 NOT SEARCH FOR DATE

เงื่อนไขการออกรายงาน

PERFORMANCE REPORT (OCEAN FREIGHT) , 31/01/2010 - 02/01/2011

REPORT FOR CUSTOMER

Job No	Imp/Exp	A/C	Inv No PO No	Stuffing Date	Feeder Vessel	ETD ETA	Port	LCL	20'	20'RF	40'	40'RF	40'HQ	45'	Income	Expense	DB/CR	Profit
CUSTOMER NAME : Customer Name																		
OCI1007/0001	IM	Agent & Consignee				05/07/10	BANGKOK		1						2,639.80		1,599.50	4,239.30
								TOTAL	0.000	1	0	0	0	0	2,639.80	0.00	1,599.50	4,239.30
CUSTOMER NAME : Customer Name																		
OCI1007/0002	IM	Agent & Consignee	2,356,200.00		ASSA OPAL GREENWICH BRIDGE	07/07/10 28/07/10	BANGKOK	2.030										
								TOTAL	2.030	0	0	0	0	0	0.00	0.00	0.00	0.00
CUSTOMER NAME : Customer Name																		
OCI1013/0001	IM	Agent & Consignee							1									
								TOTAL	0.000	1	0	0	0	0	0.00	0.00	0.00	0.00
CUSTOMER NAME : Customer Name																		
FIS0802012	IM	Agent & Consignee			ASSA OPAL GREENWICH BRIDGE	07/07/10 28/07/10	BANGKOK		1									
								TOTAL	0.000	1	0	0	0	0	0.00	0.00	0.00	0.00
								NET	2.030	3	0	0	0	0	2,639.80	0.00	1,599.50	4,239.30

Summary by Customer (Account)

PERFORMANCE REPORT (AIR FREIGHT)

Report Condition

Booking Type : **Import/Export** : Import
Job for Month : Month Year (การค้นหาคด้วย Option นี้จะมีผลให้ การค้นหาจาก ETD/ETA ไม่มีผลโดยอัตโนมัติ)
ETA : 01 January 2008 - 26 January 2011
Report For : CUSTOMER
Destination : Find X **เงื่อนไขการออกรายงาน**
Booking Status : Booking Booking Cancel Job Control Job Cancel Job Complete
 NOT SHOW PROFIT
 Search NOT SEARCH FOR DATE [Clear Report]

PERFORMANCE REPOR (AIR FREIGHT) - Shipment By Profit (THB) , 01/01/2008 - 26/01/2011

REPORT FOR CUSTOMER																
LOT/SHIPMENT/OBL	MAWB	HB/L,HAWB	SUB AWB	ETDETA	PORT	AGENT	VOLUM					PP/CC	Revenue	Cost	NetProfit	Clear
							20'	40'	45'	M3	Weight					
CUSTOMER NAME :																
FBA0904001	015-5590 0197	YGL-4409 7546		10/02/2009 19/02/2009	BKK	RUTHERFORD / NYC				0.00		PC	2,134.58	21,660.00	-12,912.3824	
SUB TOTAL							0	0	0	0.00	0.00		2,134.58	21,660.00	-12,912.3824	
CUSTOMER NAME :																
FBA0901008	452-1259 7405	YTM-2208320		10/02/2009 05/02/2009		UCM/NYC				0.00		CC	2,000.00	22,756.4089	-20,756.4089	
SUB TOTAL							0	0	0	0.00	0.00		2,000.00	22,756.4089	-20,756.4089	
GRAN TOTAL							0	0	0	0.00	0.00		4,134.58	44,416.4089	-33,668.7913	

Summary invoice by month (Account)

 **Report Condition**

Type : DEBIT CREDIT

Date : 01 January 2011 - 31 January 2011

[Clear Report]

Date	D/N No	Name	Job No	Master BL / MAWB	HBL / HAWB	Amt No Vat	Amt Vat	Vat	Amount
04/01/2011	CN11010001		FS100013		ASDDDD	6,235.88	.	436.52	6,672.40
13/01/2011	CR11010001					.	1,000.00	.	1,000.00
21/01/2011	CN11010002					5,800.00	.	.	5,800.00
Grand Total:						12,035.88	1,000.00	436.52	13,472.40

Aging Report

Report Condition

Date : 01 January 2011 - 26 January 2011

Report for : CUSTOMER AGENT SUPPLIER , SHOW DETAIL

For Name : -- Select Name --

ช่วงของวัน : 30 วัน (กำหนดช่วงของวันใน Report)

[Clear Report]

CUSTOMER AGING STATEMENT (01/01/2011 - 26/01/2011)

#	CUSTOMER NAME	CURRENT	30 DAYS	60 DAYS	90 DAYS	90 UP DAYS	TOTAL AMOUNT
1		4,815.00					4,815.00
2		6,420.00					6,420.00
3		5,350.00					5,350.00
4			1,070.00				1,070.00
5		2,140.00					2,140.00
	TOTAL	18,725.00	1,070.00				19,795.00

Receipt Report

Report Condition

วันที่ใช้ค้นหา : INVOICE DATE DUE DATE TAX INVOICE DATE VOUCHER DATE BILLING DATE CHEQUE DATE

กรณีค้นหา Credit note , Cancel Invoice ใช้วันที่ INVOICE DATE เท่านั้น ,
กรณีค้นหา Cancel Tax ใช้วันที่ TAX INVOICE DATE เท่านั้น

Date : 01 January 2011 - 26 January 2011

Receipt Name : [ALL RECEIPT NAME]

Sort By : CUSTOMER NAME

Credit Status : In o/p process Invoice list Tax invoice Voucher / Received money Voucher complete

Show Credit note Cancel Invoice Cancel Tax

[Clear Report]

RECEIPT REPORT FOR INVOICE DATE (01/01/2011 - 26/01/2011)

#	Inv Date Inv No	Tax Date Tax Inv No	Voucher Date Voucher No	ETD ETA	Job No Receipt Name	Total	Vat	Amount	W.H Tax	Rec. Amt.	Status
Customer :											
1	10/01/2011 INV11010002				AR BINTERTRADE	2,500.00	175.00	2,675.00	37.50	2,637.50	Invoice list
					Total :	2,500.00	175.00	2,675.00	37.50	2,637.50	
Customer :											
2	14/01/2011 INV11010002				A & SHIPPING SERVICE CO LTD	4,820.00	337.40	5,157.40	144.60	5,012.80	Invoice list
					Total :	4,820.00	337.40	5,157.40	144.60	5,012.80	

รายงานภาษีขาย

Report Condition

Date : 01 January 2011 - 26 January 2011

Type : All Office Receipt Office Receipt / Tax Invoice

Show credit note Show cancel tax invoice

เงินไขการออกรายงาน

Search Cancel

รายงานภาษีขาย ประจำเดือน มกราคม ปี 2554

ชื่อผู้ประกอบการ: _____ เลขประจำตัวผู้เสียภาษีอากร: _____

ที่อยู่: _____

ลำดับ	ใบกำกับภาษี วัน/เดือน/ปี	ใบกำกับภาษี เลขที่/เลขที่	Ref. Invoice	สถานะ	ลูกหนี้	เงินทดรองจ่าย	ค่าขนส่ง	มูลค่าสินค้า หรือบริการ	จำนวนเงินภาษี มูลค่าเพิ่ม 7%	ยอดรวม
1	04/01/2011	ES1101/0001	INV10120002			0.00	0.00	30,480.00	2,133.60	32,613.60
2	10/01/2011	ES11010001	111111	Received		0.00	0.00	6,000.00	0.00	6,000.00
3	10/01/2011	ES11010002	Test123456		รายชื่อลูกหนี้	4,500.00	0.00	0.00	0.00	4,500.00
4	10/01/2011	TV11010001	INV11010004			0.00	0.00	12,000.00	840.00	12,840.00
5	11/01/2011	ES11010003	More than 1			4,300.00	0.00	3,450.00	542.50	8,292.50
6	16/01/2011	RC11010001	INV10120003			0.00	0.00	7,800.00	742.00	8,542.00
7	19/01/2011	RC11010002	INV52120003			500.00	0.00	1,000.00	65.42	1,565.42
8	24/01/2011	RC11010003	INV10120006			0.00	0.00	2,125.00	148.75	2,273.75
9	25/01/2011	RA11010001	INV11010003			0.00	0.00	15,000.00	0.00	15,000.00
10	25/01/2011	RC11010004	INV11010002			520.00	0.00	13,619.78	917.43	15,057.21
Total :						9,820.00	0.00	91,474.78	5,389.70	106,684.48

Payment Report

Report Condition

วันที่ใช้ค้นหา : PAYMENT DATE VOUCHER DATE

Date : 22 January 2011 - 26 January 2011

Pay To : [ALL PAYMENT NAME]

Sort By : PAYMENT NAME

Credit Status : In O/P Process Pay Request Payment Voucher Voucher Complete

[Clear Report]

PAYMENT REPORT FOR PAYMENT DATE (22/01/2011 - 26/01/2011)

#	Pay. Date Pay No	Voucher Date Voucher No	WHTax No Cheque No	Cheque Cheque Date	Job No Payment to	STD ETA	Detail	Advance No	Before Vat	Advance	Amount	VAT	Net Amount	Status
Payment to :														
1	22/01/2011 PO11010007	22/01/2011 FP11010002					ADDITIONAL CHARGE (R/A)	AV11010012	5,000.00	0.00	5,000.00	0.00	5,000.00	Payment Voucher
2	22/01/2011 PO11010008	22/01/2011 FP11010003	785H4445454	22/01/2011			CPS CHARGE (R/A)	AV11010023	3,500.00	0.00	3,500.00	0.00	3,500.00	Payment
									Total :	8,500.00	0.00	8,500.00	0.00	8,500.00
Payment to :														
3	24/01/2011 PO11010012	24/01/2011 FP11010004			Administrator		CERTIFY CHEQUE (R/A)	AV11010024	4,500.00	0.00	4,500.00	0.00	4,500.00	Payment Voucher
4	22/01/2011 PO11010013	24/01/2011 FP11010005			Administrator		CASH	AV11010027	28,350.00	0.00	28,350.00	0.00	28,350.00	Payment
									Total :	32,850.00	0.00	32,850.00	0.00	32,850.00
Payment to :														
5	22/01/2011 PO11010009				TS11010001		B.O.I Fee (R/A), B.I (R/A), ค่าธรรมเนียม, ค่าธรรมเนียม รับฝาก, ค่ารับฝาก		6,200.00	434.00	6,634.00	0.00	6,634.00	In O/P Process
6	24/01/2011 PO11010009						AMENDMENT FEE		500.00	0.00	500.00	0.00	500.00	Pay Request
									Total :	6,700.00	434.00	7,134.00	0.00	7,134.00
									Total :	48,100.00	434.00	48,534.00	0.00	48,534.00

Customer out of contact Report

CUSTOMER OUT OF CONTACT REPORT

DATE OUT OF CONTACT : MORE THAN 10 DAYS (20/1/2007)

PRINT DATE : 30/01/2007

CUSTOMAER NAME	ATTN	ADDESS	LAST SA	LAST DATE
รายชื่อ Customer	Khun Tuk เบอร์โทร เบอร์เฟิร์ม	ที่อยู่ Customer	SA07010179	19/01/2007
			SA06110003	03/11/2006
	Khun Ek-Urupong Hongsam		SA06110004	03/11/2006
	Khun Bow		SA06110082	06/10/2006
			SA07010077	06/01/2007
	Khun Kai		SA07010001	04/01/2007
			SA06110063	10/11/2006
	Khun Tong		SA06120023	28/12/2006
	Khun Mee (Chanpim Sae-Tang)		SA06110012	07/11/2006
	K. Nim		SA07010157	18/01/2007
			SA07010173	18/01/2007
			SA06110043	09/11/2006
			SA07010165	18/01/2007
	K.ANURAK		SA06110050	10/11/2006
	Khun Chawawee Amnuaypiput		SA07010132	10/01/2007
	Khun Pop (Amnart U-Thaichin)		SA07010097	08/01/2007

FWD System

Asia IT Solution Co.,Ltd.

82/37 Moo 3 Ram Intra Soi 119, Ram Intra Road, Minburi, Minburi,

Bangkok 10510. Tel. 0-2907-4144 (auto) Fax : 0-2907-4290

E-mail : office@aits.co.th Website : <http://www.aits.co.th>